صبح ساحل

// چهارشنبه ۶ آبان ۱۳۹۴ // سال سی ام // شماره ۲۹۴۲ //

// صبح ساحل را از هر جای جهان که خواستید بخوانید // SOBHESAHEL.COM //

چهره‌ها

## هرمزگان
## اهدای۹۲۵ واحد خون در تاسوعا و عاشورا

مردم نوعدوست هرمزگان همگام و همدل در تاسوعا و عاشورای حسینی با حضور در مراکز انتقال خون استان در طرح نذر اهدای خون مشارکت کردند وبرای یاری رساندن به بیماران نیازمند اهدای خون کردند .دکتر زارعی مدیرکل انتقال خون هرمزگان گفت : ۹۲۵ واحد خون توسط مردم عزادار در روزهای تاسوعا و عاشورای حسینی در استان اهدا گردید . وی افزود : بیشتر این افراد در روزهای تاسوعا و عاشورای حسینی با نیت نذر اهدای خون به پایگاه های انتقال خون استان مراجعه کردند و در این میان اهداکنندگان باسابقه ، مستمر و برخی افراد نیز برای بار اول جهت اهدای خون به مراکز انتقال خون مراجعه داشتند . وی همچنین گفت: بیشترین آمار اهدای خون در این ایام به ترتیب شهرستان بندرعباس، بندرلنگه و میناب بوده است .وی بیان داشت : امسال طرح نذر اهدای خون همزمان با شروع ماه محرم و ایام سوگواری شهادت حضرت اباعبدالله الحسین ( ع ) آغاز گردیده و تا اربعین حسینی ادامه خواهد داشت که این اداره کل از افرادی که بنا به عللی خصوصا ازدحام جمعیت اهداکنندگان موفق به اهدای خون نگردیدند، ثبت نام به عمل آورده که در زمان نیاز آنان را به مراکز خونگیری دعوت نماید .

## جهان
## افزایش آستانه تحمل درد

محققان دانشگاه منچستر بر این باورند که بیماران با تغییر ساختار مغزی‌شان می‌توانند مقاومت بیشتری در برابر درد پیدا کنند.به گزارش ایسنا، یافته‌های جدید می‌تواند احتمال ایجاد درمانهای موثرتر را برای بیمارانی که از دردهای مزمن رنج می‌برند، افزایش دهد.دانشمندان برای نخستین بار کشف کرده‌اند افرادی که از درد مزمن ورم مفاصل رنج می‌برند، گیرنده‌های بیشتری در مغز تولید می‌کنند که به مسکن‌های درد واکنش نشان می‌دهند.آن‌ها بر این باورند که برخورداری از گیرنده‌های بیشتر می‌تواند چه با استفاده از مسکن‌های طبیعی بدن یعنی آندروفین‌ها یا داروهای مسکن تجویزی مانند مورفین، بدن را در برابر درد مقاوم‌تر کند.آن‌ها می‌گویند: اگر بتوان دریافت چگونه بدن تعداد گیرنده‌های مسکن را افزایش می‌دهد، می‌توان درمان‌های تسکین دهنده درد را ارتقاء بخشید.

## ایران
## علائمی از بیماری مالاریا دیده نمی‌شود

رئیس اداره مبارزه با بیماری مالاریای وزارت بهداشت و درمان و آموزش پزشکی گفت: با بررسی نقشه مبارزه با بیماری مالاریا در ایران علائمی از شیوع مجدد این بیماری در شهرستان‌های جنوب و جنوب شرقی دیده نمی‌شود.به گزارش ایسنا،احمد رئیسی در گردهمایی بررسی راهکارهای حذف بیماری مالاریا در بیرجند، افزود: وجود لکه‌های قرمز در نقشه مالاریا حاکی از انتقال محلی مالاریا به ازای هر هزار نفر بیش از پنج مورد است.وی افزود:افتخار ایران این است امروز از نظر بیماری مالاریا نسبت به گذشته شرایط بهتری دارد و در نقشه بیماری مالاریا لکه قرمزی در آبادی‌ها و شهرستانهای جنوب و جنوب شرق مشاهده نمی‌شود.رئیسی ادامه داد: در سال ۲۰۱۳ میلادی، ۵۸۴ هزار مورد مرگ و میر در اثر مالاریا در جهان گزارش شد که ۹۰ درصد مربوط به آفریقاست و منطقه مدیترانه شرقی که ایران بخشی از آن است شاهد دو درصد از این مرگ و میرها بود.وی افزود: در ایران و ۲۱ کشور منطقه مذکور ۴۶۰ میلیون نفر زندگی می کنند که طبق تارنمای سازمان جهانی بهداشت، نیمی از این افراد در معرض خطر مالاریا هستند.وی اظهار کرد: افغانستان، پاکستان، یمن و سومالی در این منطقه شاهد بیشترین تعداد مرگ و میر ناشی از بیماری مالاریا بودند.

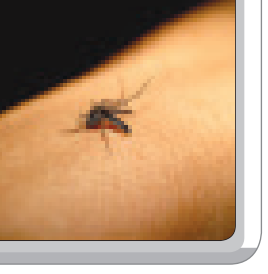

میز خبر

## اهدای۵۰واحد مسکونی به نیازمندان در جاسک\\

معاون فرماندار جاسک هرمزگان گفت: یک فرد نیکوکاردراین شهرستان ۵۰واحد مسکونی ۴۵تا ۶۰متری به ارزش ۴۳میلیارد ریال به نیازمندان این شهرستان هدیه کرد.مراد زرهی در گفت وگو با ایرنا افزود :فرد خیر این واحدهای مسکونی را در روستاهای گروک بالا، گیگن، کویک، گزدان، زمین لشکری ، جاسک کهنه، بحل و محلات یکبنی و شهر جاسک احداث کرده است.وی با اشاره به اینکه نیکوکار یاد شده سال گذشته نیز ۳۱ واحد مسکونی احداث و به نیازمندان این شهرستان اهدا کرد ادامه داد:از دیگر خدمات این فرد احداث ۱۴ چشمه سرویس بهداشتی با هزینه ۷۰۰میلیون ریال درغرب جاسک است.

### آغاز طرح بینایی سنجی درقشم

طرح بینایی سنجی همزمان با سراسر کشور از اول آبان تا سی ام آذر و با هدف غربالگری هفت هزار نفر از جمعیت هشت هزار نفری کودک در قشم آغازشد.کارشناس مسئول دفتر پیشگیری بهزیستی قشم بیان کرد: در طرح بینایی سنجی،چشم کودکان سه تا شش سال در ۵۵ پایگاه ثابت و سیار در جزیره قشم، مورد ارزیابی و معاینه قرار خواهد گرفت.فاطمه دل آرامی بیان کرد: این طرح با هدف پیداکردن عیوب انکساری چشم آغازشده و در مرحله اول توسط مراکز معاینه ای، در مرحله دوم توسط اپتومتریست و در مرحله سوم نیز کودکانی که نیاز به انجام انجام عملیات پیشگیرانه ودرمانی دارند، به چشم پزشک و یا جراح معرفی می شوند.وی پیش بینی کرد: از جمعیت هشت هزار نفری کودک سه تا شش ساله قشم، حداقل هفت هزار نفر زیر پوشش طرح بینایی سنجی قرار گیرند.

### ثبت۱۳.۳ درصد طلاقها در سال اول

مدیر کل دفتر اطلاعات، آمار و مهاجرت سازمان ثبت احوال با اشاره به اینکه ۱۳.۳ درصدطلاقها درکمتراز یکسال اول زندگی ثبت شده است ، گفت: براساس آخرین آمارها ازهر ۲.۸ ازدواج در تهران یکی منجر به طلاق می شود.علی اکبر محزون در گفتگو با مهر به آمار شش‌ماهه طلاق اشاره کرد و گفت: بر اساس آمارهای پایگاه اطلاعات جمعیت سازمان ثبت احوال، طی این مدت ۸۳ هزار و ۲۷۷ مورد طلاق به ثبت رسیده که ۷۴ هزار و ۹۴۲ مورد در مناطق شهری و ۸ هزار و ۳۳۵ مورد نیز در مناطق روستایی به ثبت رسیده است.وی تاکید کرد: آمار طلاق نسبت به مدت مشابه سال قبل ۹.۳ درصد رشد داشته است.وی گفت: بیشترین آمار طلاق در مردان ۲۵ تا ۲۹ سال و زنان ۲۵ تا ۲۹ سال رخ داده که در گروه مردان ۲۰ هزار و ۱۴۸ طلاق و در گروه زنان نیز ۱۹ هزار و ۳۸۲ مورد واقعه طلاق ثبت شده است.

### عروس طبیعت هرمزگان در پس غبار فراموشی؛
# «سیریک» نگین ناشناخته جنوب
### تالاب بین المللی خور آذینی

گروه اجتماعی:

**«سیریک» با بهره مندی از ظرفیتهای گردشگری، شیلاتی، تجاری و قرار داشتن در میان دو دریای عمان و خلیج فارس یکی از شهرستانهای ناشناخته هرمزگان به حساب می آید ظرفیتی که غبار فراموشی بر تن آن نشسته است.**

شهرستان سیریک در شرق استان هرمزگان قرار گرفته که به لحاظ پتانسیل‌ها و ظرفیت‌های بالای گردشگری و برخورداری از طبیعتی بکر به‌مانند نگینی در دل خلیج‌فارس و دریای مکران می‌درخشد. این شهرستان با وجود ظرفیت‌های گردشگری و توریستی همواره در محاق فراموشی بوده است . تالاب بین المللی آذینی و تلاقی خلیج فارس با دریای عمان و جاذبه ادغام بیابان و دریا طبیعتی زیبا و دیدنی خلق کرده است.

در روزگاری که کشورهای پیشرفته دنیا با ساخت جاذبه های طبیعی و گردشگری به شکل مصنوعی، به دنبال درآمدهای میلیارد دلاری از صنعت گردشگری هستند در این سوی مرزها و شاید به فاصله ای اندک از همسایه های جنوبی خلیج فارس، شهر سیریک مملو از ظرفیت‌ها و پتانسیل‌های گردشگری طبیعی و خدادادی است. نبود متولی در حوزه گردشگری این منطقه موجب شده تا یکی از سرمایه ها و گنج های طبیعی این شهر در پس غبار فراموشی و بی تدبیری قرار بگیرد.

**سیریک متولی و مدیر برنامه‌ریزی برای جذب گردشگر ندارد**

معمولاً این جریان‌ها و جوامع هستند که دست‌به‌دست هم می‌دهند و یک منطقه گردشگری برای توریسم ایجاد می‌کنند و از طرفی طبیعت و تاریخ در گسترش صنعت گردشگر نقش دارند و به‌نوعی ساکنان آن شهر می‌توانند به کمک گردشگری بیایند و از همه مهم‌تر مسئولان و دولت‌ها با ارائه زیرساخت‌ها و خدمات مانند راه و حمل‌ونقل، آب و برق و با بهره گیری از سرمایه گذاران و ایجاد اماکن گردشگری می‌توانند یک منطقه را به عنوان مقصد گردشگران معرفی کنند. معمولاً سازمان میراث فرهنگی و گردشگری می‌تواند با ابزارهای موجود این فضا را نیز ایجاد کند که متأسفانه دستگاه متولی واصلی در جذب گردشگر در این شهرستان مستقر نیست.

**سیریک شهری بدون تاکسی و مسافرخانه**

آنچه شاید در وهله اول باید مورد توجه قرار گیرد فراموشی این شهرستان به عنوان یک منطقه گردشگری در استان است، دارا بودن تالاب بین المللی آذینی که یکی از تالاب های مطرح و مهم زیست محیطی است به فراموشی سپرده شده است و به نوعی در اختیار قاچاقچیان سوخت و کالا قرار دارد. چند صباحی است که مبارزه جدی با قاچاق کالا و سوخت در مرزهای آبی استان هرمزگان توانسته تا حدودی این تالاب بین المللی را از گزند قاچاقچیان در امان نگهدارد.

سیریک برای توسعه و پیشرفت باید به فکر داشتن یک سیستم حمل و نقل شهری باشد. شهری که هنوز تاکسی ندارد و مسافرخانه ای برای در راه مانده ها، خود دلیلی بر عقب ماندگی این شهر استان دارد. همجواری شهرستان سیریک با منطقه ویژه اقتصادی و انرژی جاسک لزوم ایجاد زیرساختهای اولیه در این شهر را تقویت می کند.

**دریا بهترین جاذبه گردشگری در سیریک**

صنعت توریسم علاوه بر اینکه می‌تواند در کاهش نرخ بیکاری و درآمدزایی تأثیرگذار باشد، زمینه‌های اقتصادی سیریک را متحول می کند و باید توجهی خاص به این صنعت شود . در صنعت گردشگری تابستانی سیریک می‌تواند اماکن قابل‌توجهی در جذب گردشگری داشته باشد و در تمام فصول از دریا برای گردشگری بهره برد. به دلیل شرایط جوی سیریک در این زمینه از ظرفیت بالایی برخوردار است و در اکثر فصل‌ها به یک صنعت اقتصادی تبدیل می فرماندار سیریک در گفتگو با خبرنگار مهر در خصوص راهکارهای ایجاد رونق و جذب سرمایه گذار در حوزه گردشگری گفت: سیریک برخوردار از جاذبه‌های جهانی و شهرستانی مانند تالاب بین‌المللی آذینی است و امکانات و زیرساخت‌های فعلی پاسخگوی نیازهای گردشگران است.سعید الله مبارکی افزود: سیریک در ایام نوروز گردشگران بسیاری جذب می‌کند .

وی بابیان اینکه با برخورداری از ظرفیت‌های جذب گردشگر در سیریک ، فراهم کردن ریرساخت ها در بین مسئولان ایجادشده اضافه کرد: چندین جاذبه گردشگری در سیریک باعث شده که در تمام فصل‌ها سیریک گردشگر داشته باشد مخصوصاً وجود دریا که مسئولان را به توسعه مکان‌های گردشگری دریایی واداشته است.

مبارکی با اشاره به اینکه ساحل سیریک زیباترین مکان تفریحی و گردشگری استان محسوب می‌شود افزود: در سال‌های گذشته این ساحل بکر و زیبا به مردم معرفی نشده بود که با آشنا شدن مردم نسبت به این ساحل و ایجاد فضاهای جدید، در تمام فصل‌ها و روزها ساحل سیریک میزبان مسافر خارج از شهرستان است.

مبارکی افزود : در آینده‌ای نزدیک اداره میراث فرهنگی و گردشگری در سیریک مستقر خواهد شد و شهرداری سیریک تلاش خواهد کرد فاز دوم پارک ساحلی برای ساحل سیریک ایجاد و راه‌اندازی کند.

فرماندار سیریک با اشاره با توریست تجاری گفت : سیریک در جذب گردشگر در چند جهت موفق بوده که یکی از عوامل جذب توریست تجاری است ، سیریک به لحاظ منطقه تجاری و مرزی و برخورداری از بازار میشی در جذب توریسم تجاری موفق بوده است.

وی تصریح کرد: با توجه به اینکه بازار میشی در جذب گردشگر برای سیریک نقش اصلی دارد برنامه خاصی برای این بازار داریم و به دنبال توسعه و گسترش این بازار هستیم.مبارکی افزود: تالاب بین‌المللی آذینی به بخش خصوصی واگذار شده و قطعا بخش خصوصی برای کسب درآمد این مکان را نیز توسعه خواهد داد.

وی با تأکید به مسئولان بر اینکه سیریک باید شهری توریستی معرفی شود گفت: با توسعه صنعت گردشگری در سیریک می‌توان این شهرستان را یک شهر توریستی به دنیا معرفی کرد، فقط همتی همه‌جانبه از سوی مسئولان می‌خواهد.

گزارش خبری

## اشتغال مناسب با حفظ کرامت خانواده های شهدا و ایثارگران در اولویت باشد

گروه اجتماعی:

**مدیرکل تعاون، کار ورفاه اجتماعی هرمزگان با اشاره به ضرورت فراهم کردن زمینه اشتغال فرزندان شهدا و جانبازان گفت: ایجاد زمینه اشتغال مناسب با حفظ کرامت خانواده های شهدا و ایثارگران باید اولویت دستگاهها اجرایی و بخش خصوصی باشد.**

«سلیمی» در دیدار «پاکدامن» مدیرکل بنیاد شهید و امور ایثارگران استان با وی، بر افزایش مهارتهای فنی و تغییر نگرش فرزندان شهدا و ایثارگران نسبت به کار، تاکید کرد.وی بیان داشت: هرمزگان بعنوان یکی از استانهای برخوردار و دارای ظرفیتها و پتانسیلهای بالقوه در حوزه های مختلف اقتصادی می تواند دغدغه اشتغال بسیاری از متقاضیان کار از جمله جامعه هدف بنیاد شهید را مرتفع کند و در این راستا باید با ارائه راهکار و بازنگری تفاهم نامه (حل مشکلات اشتغال جامعه ایثارگری هرمزگان) اشتغال فرزندان شهدا و ایثارگران و جانبازان را ساماندهی کرد.سلیمی در ادامه، برگزاری دوره های مشاوره و هدایت شغلی، مطرح شدن موضوع اشتغال فرزندان شاهد در جلسه کارگروه تخصصی اشتغال و سرمایه گذاری، استفاده از تسهیلات کارآفرینی و اشتغال و برگزاری همایش مشاوره ای برای این افراد در کنار ایجاد زمینه های خود اشتغالی و ایجاد تعاونی هارا از جمله راهکارهایی عنوان کرد که می تواند منجر به جذب آنان در بازار کار شود.مدیرکل بنیاد شهید و امور ایثارگران و جانبازان استان نیز در این دیدار گفت: در راستای اشتغال جامعه بزرگ و ارزشمندی که برای پایداری نظام جمهوری اسلامی ایران مجاهدت به خرج داده اند، باید نهایت همراهی و تلاش را به کار گیریم.«پاکدامن» افزود: برای جذب جامعه هدف تحت پوشش بنیاد شهید و امور ایثارگران استان، باید مشکلات عدم جذب آنان آسیب شناسی شود و با هم اندیشی و همفکری مسوولان دولتی و مدیران بخش خصوصی این مشکل برطرف شود.عدم مراجعه به کاریابی ها، عدم تمایل به کار در بخش خصوصی به دلیل نبود امنیت شغلی، عدم مهارت و توانایی لازم از جمله مسایل مطرح شده در این جلسه در خصوص عدم جذب جامعه هدف بنیاد شهید و امور ایثارگران در بازار کار استان عنوان شد.

**برگزاری نشست اتاق فکر پیشگیری از آسیب های اجتماعی در جامعه کارگری هرمزگان**

جلسه اتاق فکر پیشگیری از آسیب های اجتماعی در جامعه کارگری هرمزگان با حضور «سلیمی» مدیرکل تعاون، کار و رفاه اجتماعی استان و نماینده دستگاههای اجرایی مرتبط و کارخانجات در این اداره کل برگزار شد.«سلیمی» با اشاره به اینکه ارتقاء سلامت روان در محیطهای کاری از اهمیت زیادی برخوردار است، گفت: باید اقدامات و برنامه ریزی صحیحی در مسیر توسعه سلامت روان در محیطهای کاری به ویژه کارگری صورت گیرد.وی با بیان اینکه برخی آسیب های اجتماعی در محیط های کارگری منجر به مشکلات روحی و روانی و جسمانی برای کارگران می شود، افزود: با تشکیل اتاق فکر می توان راهکارهایی بمنظور شناسایی و پیشگیری از آسیب های اجتماعی و سالم سازی محیط های کارگری ارایه کرد.سلیمی در ادامه اظهار داشت: تاکنون پژوهش ها و مطالعات زیادی در خصوص شناسایی و پیشگیری از آسیب های اجتماعی انجام شده است اما آنچنان که باید نتایج ملموسی نداشته اند.وی با اشاره اینکه ۵۴ درصد جمعیت استان کارگری است، گفت: باید با شناخت کامل و استفاده از ظرفیت و توان سایر دستگاهها، مطالعات انجام شده را جمع آوری و طبقه بندی کرد و با شناخت کامل نسبت به حل موضوع اقدام کرد.

سلیمی اضافه کرد: کمیته آموزش و پژوهش اداره کل تعاون، کار و رفاه اجتماعی می تواند زمینه اجرایی مراحلی که در اتاق فکر طراحی می شود را به مورد اجرا بگذارد.در پایان پس از بحث و تبادل نظر اعضاءدر خصوص موضوعات مطرح شده در این نشست، احکام اعضای اتاق فکر صادر شد.

## بازدید از مدارس روستایی بندرعباس

گروه اجتماعی:

**مدیر آموزش و پرورش ناحیه یک بندرعباس در جلسه شورای اداری آن ناحیه ضمن تأکید بر نگاه عدالت محورانه به همه مدارس تحت پوشش ازبازدید مستمر همه مدارس روستایی خبرداد.**محمد قویدل مدیر آموزش و پرورش ناحیه یک بندرعباس در جلسه شورای اداری این ناحیه ضمن اشاره به بحث بازدید از مدارس روستایی ناحیه یک ، خواستار تهیه برنامه مدون و مستمر بازدید از مدارس شدواظهارداشت: در این خصوص باید نگاه ویژه به مدارس دورافتاده وحاشیه شهر داشته باشیم و با عنایت به کمبود ها و تفاوت سطح و امکانات آموزشی ،باید به نحوی مدیریت نمائیم که با حفظ نقاط قوت مدارس،نقطه ضعف آنها نیز تقویت شود . وی در ادامه ضمن تقدیر از فعالیت های مطلوب صورت گرفته توسط کارشناسان مدیریت آموزش وپرورش، بر سریع جواب دادن نامه و بخشنامه ها ،سهولت وبهبود هرچه بیشتر روند اداری، وجود نظم و انضباط کاری و برنامه محور بودن کارشناسان تاکید کرد.به گفته قویدل ؛آفت دستگاه های اداری مسائلی از قبیل شایعه پراکنی در خصوص مسائل واهی و کذب و است وخواستار ارتقاء وضعیت سلامت کاری سیستم اداری با پرهیز از شایعه سازی شد. مدیرآموزش و پرورش ناحیه یک بندرعباس خاطرنشان ساخت: از آبان ماه باید به دنبال کیفیت بخشی به امور آموزشی و پرورشی مدارس باشیم واستفاده از ظرفیت و پتانسیل های موجود استان ازجمله توانمندی فعالان و نخبگان درراستای بهبود وضعیت آموزشی، پرورشی و تربیتی دانش آموزان مدارس ؛حداکثر استفاده را ببریم. شایان ذکر است درادامه به موضوعاتی همچون افراد بازمانده از تحصیل،رسیدگی به نماز خانه های مدارس ، فعالیت های دارالقرآن و امورات پرورشی پرداخته شد.

**پرداخت قریب به ۵۰میلیارد ریال وام صندق ضروری**

معاون توسعه مدیریت وپشتیبانی آموزش وپرورش ناحیه یک بندرعباس از پرداخت چهل ونه میلیارد و ۲۶۰میلیون و ۶۰۰هزار ریال وام صندوق ضروری به فرهنگیان در نیمه اول سال ۹۴ خبر داد.حسین عالی زاده معاون توسعه مدیریت و پشتیبانی آموزش وپرورش ناحیه یک بندرعباس گفت:بیش از بیش از ۵۳۰فرهنگی شاغل وبازنشسته در نیمه نخست سال جاری از وام صندوق ضروری آموزش وپرورش ناحیه یک برخوردار شده اند.

وی افزود:ازابتدای سال جاری تا پایان شهریور ماه بیش از ۴۹میلیارد و ۲۶۰میلیون و ۶۰۰هزار ریال وام صندوق ضروری به فرهنگیانی که عضو این صندوق هستند واریز شده است.

عالی زاده به پیگیری وتلاش درراستای تأمین رفاه بیشتر برای همکاران فرهنگی ودانش آموزان اشاره کرد و اظهار داشت: پیگیری جهت اخذ قرارداد با کلنیک دندان پزشکی مهرگان و افزایش قرارداد مراکز درمانی با بیمه طلایی فرهنگیان وهمچنین انعقاد قرارداد با مراکز فروش محصولات خانگی واصناف را در دستورکار داریم.معاون توسعه مدیریت و پشتیبانی آموزش وپرورش ناحیه یک بندرعباس؛پرداخت بیمه عمر هشت فرهنگی و دانش آموز ،واریزی بیمه های دانش آموزی در۲۹۵مدرسه، پیگیری مطالبات ۱۹نفر از جانبازان را از جمله مهمترین اقدامات این حوزه در دوماهه اخیر نام برد.

## دستاوردهای بندر شهید رجایی در زمینه پدافند غیرعامل

گروه اجتماعی:

**مدیرکل بنادر و دریانوردی استان هرمزگان به ارائه گزارشی درباره عملکرد هفته پدافند غیرعامل در بندر شهید رجایی پرداخت.**«ابراهیم ایدنی» برگزاری دوره آموزشی کارکنان و حضور پر رنگ در نمایشگاه پدافند غیرعامل در هرمزگان، تهیه و توزیع بروشور، چاپ بنرهای تبلیغاتی با شعار هفته پدافند غیرعامل و رهنمودهای مقام معظم رهبری در ورودی‌های بندر را از جمله برنامه‌های این هفته عنوان کرد.وی موفقیت و اثرگذاری این پروژه را در گرو مساعدت و تعامل همکاران بندر، مشاور طرح و مسئولان ستادی سازمان بنادر اعلام کرد.مدیرکل بنادر و دریانوردی استان هرمزگان ضمن تشریح و تبیین دیدگاه مقام معظم رهبری در خصوص اهمیت پدافند غیرعامل گفت: پروژه مطالعات تفصیلی مدیریت بحران و پدافند غیرعامل بندر شهید رجایی در این بندر اجرایی شده است.ایدنی ضمن تشریح اهمیت پدافند غیرعامل در بنادر تجاری تراز اول کشور، گفت: اقدامات اساسی صورت گرفته در بندر شهید رجایی در راستای توسعه پایدار این بندر عملیاتی شده است.عالی ترین مقام دریایی و بندری استان هرمزگان اضافه کرد: پدافند غیرعامل امروزه اقدام غیر مسلحانه ای است که باعث کاهش آسیب پذیری تاسیسات و تجهیزات و مراکز حیاتی و حساس و نیروی انسانی است و این اقدامات از اصولی چون استتار، اختفا، پوشش، فریب، تفرقه و پراکندگی و مقاوم سازی استحکامات و اعلام خبر تبعیت می نماید.این مقام مسئول کاهش توانایی سامانه های شناسایی و هدف گیری تسلیحات آفندی دشمن و بالابردن قابلیت بقا استمرار و خدمات رسانی تجهیزات در شرایط وقوع بحران و جنگ از اهداف پدافند غیر عامل در این بندر است.وی افزود: کاهش آسیب پذیری نیروی انسانی در برابر تهدیدات، سلب ابتکار عمل برای دشمن، تقویت بازدارندگی با تحمیل هزینه بیشتر به دشمن و افزایش آستانه مقاومت نیروی خودی در برابر تهاجمات از دیگر اهداف اجرایی در بزرگترین بندر کشور است.

مدیرکل بنادر و دریانوردی استان هرمزگان اظهار داشت: حفظ تمامیت ارضی و روحیه و انسجام در کنار سرمایه و استقلال کشور از اهداف اجرای این طرح در بندر شهید رجایی است.

وی در پایان گفت: امار و سوابق جنگ های گذشته نشان می دهد پدافند عامل به تنهایی قادر به مقابله با سلاح های مدرن جهت جلوگیری از اثرات ویرانگر آنها به مراکز حیاتی و نیروی انسانی نیست.بکار گیری اصول و معیارهای پدافند غیرعامل می تواند به تکمیل زنجیره دفاعی کمکی موثر و قابل توجه نماید.

---

### آگهی دعوت مجمع عمومی عادی بطور فوق العاده نوبت دوم شرکت تعاونی مسکن کارکنان کمیته امداد استان هرمزگان

جلسه مجمع عمومی به طور فوق العاده نوبت دوم شرکت تعاونی مسکن مهر کمیته امداد راس ساعت ۱۵:۳۰ روز چهارشنبه مورخ ۱۳۹٤/۸/۲۰ درمحل نمازخانه اداره کل کمیته امداد امام خمینی (ره) تشکیل می گردد لذا ازکلیه اعضاء دعوت می شود با دردست داشتن کارت ویا دفترچه عضویت راس ساعت مقرر درمحل مذکور حضور به هم رسانید و یا وکیل - نماینده خود را کتباً معرفی نمایید ضمنا به اطلاع می رساند که به موجب ماده ۱۹ آیین نامه نحوه تشکیل مجامع عمومی تعدادآرا وکالتی هرعضو حداکثر سه رای و هرشخص غیرعضو تنها یک رای خواهد بود واعضای متقاضی اعطای نمایندگی ، می بایست به همراه نماینده خود حداکثر تا تاریخ ۹٤/۸/۱۵ درمحل اداره کل کمیته امداد حاضر تا پس از احراز هویت و تایید وکالت ، برگه ورود به مجمع را دریافت دارند داوطلبان تصدی سمت بازرسی به موجب ماده (۲) دستورالعمل موظفند حداکثر ظرف یک هفته ازانتشار آگهی دعوت فرم داوطلبی را تکمیل و تحویل دفتر تعاونی نمایند

**دستورکار جلسه :**

۱-گزارش توسط هیات مدیره وبازرس
۲- طرح وتصویب صورت های مالی سالهای ۹۳،۹۲،۹۱،۹۰
۳- تصمیم گیری درخصوص برآورد هزینه های مالی سال ۹٤ مربوط به احداث پارکینگ ها ووصول مطالبات ازاعضای بدهکار تعاونی
٤- تصویب بودجه پیشنهادی سال مالی ۹٤
٥- تعیین وتکلیف وضعیت واحدهایی که متراژ بالاتری دارند
٦- انتخاب بازرسان اصلی و علی البدل ۷-تصمیم گیری درخصوص عضویت دراتاق تعاون شهرستان بندرعباس

**حسین خادمی – رییس هیئت مدیره تعاونی مسکن**

---

### اطلاعیه

در اجرای ماده ۲۸ قانون نظام صنفی بدینوسیله به اطلاع اعضا محترم مشروحه ذیل می رساند با عنایت به واگذاری ویا تعطیلی بیش از مدت مقرر واحد صنفی خود ظرف مدت ۱۰ روز بمنظور تعیین تکلیف پروانه کسب مربوطه به دفتر اتحادیه به آدرس حدفاصل چهارراه قدس ومیدان شریعتی نبش کوچه مژده ٥ برج اصناف طبقه پنجم واحد ٥٠٤ مراجعه فرمایند بدیهی است در صورت عدم مراجعه و انقضاء مدت تعیین شده وبرابر وضوابط ومقررات نسبت به ابطال پروانه کسب صادر اقدام خواهد شود.

۱- مسعود آذری آستانه شماره پروانه:۱۲/۱۰۲/۴۶۶ آدرس: بازارچه علت: واگذاری به شخص دیگری
۲- مرتضی اخش جان شماره پروانه:۱۲/۱۰۲/۵۶۹ آدرس: بالاتر ازمیدان قدس علت: جمع آوری محل کسب
۳- سیاوش آشفته شماره پروانه:۱۲/۱۰۲/۷۰۹ آدرس: مجتمع تجار ستاره جنوب ط اول پلاک ۳-۰۰۱ علت: تعطیلی بیش از حد و عدم مراجعه و واگذار به شخص دیگری
۴-علی احمدی شماره پروانه:۰۳۸۶۵۴۳۴۵۷ آدرس: بلوار طالقانی نبش خ دانش. علت: تعطیلی بیش از حد وعدم مراجعه
۵- علی احمدی شماره پروانه:۰۴۰۱۴۴۵۹۹۹۸ آدرس: مجتمع تجاری پاسارگاد ط پنجم. علت: تعطیلی بیش از حد وعدم مراجعه
۶- صالح بی نیاز دمیلویی شماره پروانه:۱۲/۱۰۲/۶۱۹ آدرس: بازارچه ستایش ط همکف پلاک ۳۰ علت: تعطیلی بیش از حد و عدم مراجعه
۷- احمد پورسرحدی شماره پروانه:۱۲/۱۰۲/۷۱۹ آدرس: نرسیده به میدان شریعتی علت: تعطیلی بیش از حد و عدم مراجعه ورثه بعداز مهلت قانونی
۸- محمد پیشدار شماره پروانه:۳۴۴ /چ آدرس: بازارچه امام حسین(ع) علت: تعطیلی و واگذار به صنف دیگری
۹- محمد دستباز شماره پروانه:۱۲/۱۰۲/۷۷۱ آدرس: بازار روز پاساژ محترم علت:تعطیلی بیش از حد و عدم مراجعه
۱۰- حیدر زیبائی شماره پروانه:۱۲/۱۰۲/۶۴۴ آدرس: سرای جام جم پلاک ۳۰ علت: تعطیلی بیش ازحد و عدم مراجعه
۱۱- ویدا گچینی پور شماره پروانه: ۱۲/۱۰۲/۳۹۱ آدرس: روستای گچین علت: تعطیلی بیش از حد وعدم مراجعه
۱۲- فتحیه حمیدی نیا شماره پروانه:۱۲/۱۰۲/۷۰۰ آدرس: خ امام موسی صدر جنوبی علت:تخریب محل کسب

**محمد طیب فتحی – رییس اتحادیه صنف پارچه فروشان شهرستان بندرعباس**

---

### آگهی تغییرات
### شرکت پلیمر هرمز برکه شرکت سهامی خاص به شماره ثبت۷۵۸۶ و شناسه ملی۱۰۸۰۰۱۰۳۶۲۴

به استناد صورتجلسه مجمع عمومی عادی سالیانه مورخ ۱۳۹۴/۳/۳ تصمیمات ذیل اتخاذ شد:

– موسسه حسابرسی وخدمات مدیریت رسا محاسب امین به شماره ثبت ۳۱۲۴۹ و شناسه ملی ۱۰۳۲۰۸۵۷۴۵۴ به سمت بازرس اصلی و آقای عبدالرحیم اشرافی به شماره ملی ۶۴۹۹۷۷۹۵۰۴ به سمت بازرس علی البدل برای یک سال مالی انتخاب شدند.

– روزنامه صبح ساحل جهت نشر آگهی های شرکت تعیین گردید.

با ثبت این مستند تصمیمات انتخاب بازرس، انتخاب روزنامه کثیرالانتشار انتخاب شده توسط متقاضی در سوابق الکترونیک شخصیت حقوقی مرقوم ثبت و در پایگاه آگهی های سازمان ثبت قابل دسترس می باشد.

**اداره کل ثبت اسناد و املاک استان هرمزگان – مرجع ثبت شرکتها و موسسات غیر تجاری بندرعباس**
**۹۴/۸/۴ ۳۰۹۷۴ م الف ۸۲۰۳**

---

### رونوشت آگهی حصر وراثت

آقای محمد علی رحیمی فرزند محمد صالح به شماره ملی ۳۴۸۹۶۴۰۹۵۰ به استشهاد شهادتنامه وگواهی فوت وفتوکپی شناسنامه روئه درخواستی به شماره ۱۸۵/۹۴/ ح ش تقدیم این شورا نموده چنین اشعار داشته است که شادروان عبدالرحیم رحیمی فرزند محمد علی بشماره ملی ۳۴۸۹۶۷۹۵۳۹ در تاریخ ۱۳۹۴/۶/۱۱ در اقامتگاه دائمی خود درگذشته است و ورثه حین الفوت وی عبارتند از: ۱- آقای عبدالستار رحیمی فرزند عبدالرحیم به شماره ملی ۳۴۸۰۳۸۸۵۴۱ متولد ۱۳۹۲/۷/۴ صادره از بستک (فرزند ذکور متوفی) ۲- خانم آمنه آذین نژاد فرزند محمد به شماره ملی ۵۵۴۹۹۶۴۴۲۲ متولد ۱۳۶۶/۹/۱ صادره از حوزه ۶ بندرعباس(همسردائمی متوفی) ۳- آقای محمدعلی رحیمی فرزند محمد صالح به شماره ملی ۳۴۸۹۶۴۰۹۵۰ متولد ۱۳۲۶/۵/۳ صادره از بستک(پدر متوفی) ولاغیر.

اینک با انجام تشریفات مقدماتی درخواست مزبور را در یک نوبت آگهی می نماید تا هر کسی اعتراضی دارد ویا وصیتنامه از متوفی نزد او باشد از تاریخ نشر نخستین آگهی ظرف یک ماه به شورا تقدیم دارد والا گواهی صادر خواهد شد.

**قدرت اله حاجی زاده– قاضی شوراهای حل اختلاف شهرستان بستک**
**۹۴/۷/۲۶ /۲۰۶/۹۴ ح ش ۸۲۰۵**

---

### رونوشت آگهی حصر وراثت

خانم گیسی شاه محمدی دارای شناسنامه شماره ۴۱۶ به شرح دادخواست به کلاسه ۹۴۰۹۹۸۷۶۹۵۱۰۰۰۱۴ از این شورا درخواست گواهی حصر وراثت نموده و چنین توضیح داده که شادروان مژگان شاه محمدی بشناسنامه ۱۱۱ درتاریخ ۱۳۹۴/۵/۱۶ اقامتگاه دائمی خود بدرود زندگی گفته ورثه حین الفوت آن مرحوم منحصر است به ۱- رحمت شاه محمدی فرزند محمد علی به شماره شناسنامه ۳۷۱ متولد ۱۳۴۳ صادره از حوزه ۳ شهرستان داراب (پدر متوفیه) ۲- گیسی شاه محمدی فرزند دیدار قلی به شماره شناسنامه ۴۱۶ متولد ۱۳۴۶ صادره از حوزه بخش شهرستان داراب (مادر متوفیه) ۳- فرهاد صادقی گوغری فرزند رستم به شماره شناسنامه ۳۴۷۰۰۶۱۵۵۶ متولد ۱۳۷۰ صادره از حوزه یک شهرستان حاجی آباد (همسر متوفیه) ولاغیر.

اینک با انجام تشریفات مقدماتی درخواست مزبور را در یک نوبت یکمرتبه آگهی می نماید تا هر کسی اعتراضی دارد ویا وصیتنامه از متوفی نزد او باشد از تاریخ نشر آگهی ظرف یک ماه به شورا تقدیم دارد والا گواهی صادر خواهد شد.

**رییس شعبه اول شورای حل اختلاف حاجی آباد**
**۹۴/۷/۲۷ /۱۷۰۴/۴۸۰ م الف ۸۲۰۶**

---

### آگهی ابلاغ اجرائیه

بدین وسیله به بهشته هاشمی پور فرزند اکبر شماره شناسنامه ۷۱۸ به نشانی: بندرعباس خیابان سید جمال کوچه پزشکان جالینوس و هاشم ماندگاری فرزند سیاوش به شماره ملی ۳۴۷۹۸۸۶۹۹۱ به نشانی بندرعباس گلشهر شمالی کوچه مرجان ۹ پلاک ۹ ابلاغ می شودکه بانک ملی به استناد قرارداد بانکی شماره ۸۹۰۰۰۷۶۷ جهت وصول مبلغ ۱/۲۹۵/۷۳۵/۲۰۰ ریال تا تاریخ ۹۲/۱۰/۵ و از تاریخ مذکور تا روز تسویه کامل بدهی طبق مقررات علیه شما اجرائیه صادر نموده و پرونده اجرائی به کلاسه ۹۲۰۰۵۳۷ دراین اداره تشکیل شده وطبق گزارش مورخ ۹۴/۲/۳ مامور، محل اقامت شما به شرح متن سند شناخته نشده، لذا بنا به تقاضای بستانکار طبق ماده ۱۸ آئین نامه اجرا مفاد اجرائیه فقط یک مرتبه دریکی از روزنامه های کثیرالانتشار محلی آگهی می شود و چنانچه ظرف مدت ده روز ازتاریخ این آگهی که روز ابلاغ محسوب می گردد، نسبت به پرداخت بدهی خود اقدام ننمایید، عملیات اجرائی جریان خواهد یافت.

تاریخ انتشار:۹۴/۸/۶

**عقیل قاسمی– مسئول واحد اجرای اسناد رسمی بندرعباس**
**۹۴/۸/۳ ۳۰۹۶۸ م الف ۸۲۱۵**

---

### آگهی تاسیس
### شرکت مهران کولاک هرمز کالا با مسئولیت محدود

در تاریخ ۱۳۹۴/۷/۲۶ به شماره ثبت ۱۶۰۹۰ به شناسه ملی ۱۴۰۰۵۳۰۰۵۴۴ ثبت و امضا ذیل دفاتر تکمیل گردیده که خلاصه آن به شرح زیر جهت اطلاع عموم آگهی می گردد.

– موضوع شرکت: اخذ نمایندگی محصولات مجاز بهداشتی و آرایشی وغذایی و زیست محیطی داخلی و خارجی وتوزیع و فروش آن در سطح کشور از طریق ایجاد فروشگاههای زنجیره ای عرضه مستقیم کالا وهمکاری های مشترک تجاری داخلی وخارجی، صادرات و واردات کلیه کالاهای مجاز از طریق دریافت کارت بازرگانی وهمچنین شرکت درمناقصات داخلی وخارجی و در صورت ضرورت قانونی انجام موضوعات فعالیت پس از اخذ مجوزهای لازم.

ثبت موضوع فعالیت مذکور به منزله اخذ و صدور پروانه فعالیت نمی باشد.

– مدت شرکت:از تاریخ ثبت به مدت نامحدود.

– مرکز اصلی شرکت: هرمزگان، بندرعباس، بلوار امام حسین، شهرک نبوت نبش میثم۳۶ کدپستی:۷۹۱۹۱۱۳۹۵۹

– سرمایه شرکت: مبلغ ۱۰۰۰۰۰۰ ریال می باشد.

– میزان سهم الشرکه هریک از شرکا:

آقای محمدرضا زهی دارنده ۷۰۰۰۰۰ ریال سهم الشرکه.

خانم رویا احمدئی دارنده۳۰۰۰۰۰ ریال سهم الشرکه.

– اولین مدیران شرکت:

آقای محمدرضا زهی به شماره ملی ۰۹۴۳۱۶۲۰۵۱ به سمت مدیرعامل

خانم رویا احمدئی به شماره ملی ۰۹۴۱۸۲۶۸۱۳ به سمت عضو هیئت مدیره– عضو اصلی همگی برای مدت نامحدود انتخاب گردیدند.

– دارندگان حق امضاء: کلیه اوراق و اسناد بهادارو تعهدآور شرکت از قبیل چک، سفته بروات، قراردادها و عقود اسلامی با امضا مدیرعامل همراه بامهر شرکت معتبر است.

–اختیارات نماینده قانونی:طبق اساسنامه

**اداره کل ثبت اسناد و املاک استان هرمزگان – مرجع ثبت شرکتها و موسسات غیر تجاری بندرعباس**
**۹۴/۸/۴ ۳۰۹۷۲ م الف ۸۲۰۲**