صبح ساحل اجتماع
سه شنبه۲۵شهریور ۹۹|سال سی و پنجم | شماره ۴۱۳۵
Email : Info.Sobhesahel@Gmail.Com

آغاز مهرواره قصه‌گویی کانون پرورش فکری کودکان در هرمزگان

مهرواره قصه‌گویی کانون پرورش فکری کودکان و نوجوانان هرمزگان آغاز شد.به گزارش خبرگزاری صدا و سیما مرکز خلیج فارس؛ مدیرکل کانون پرورش فکری کودکان و نوجوانان هرمزگان گفت: این مهرواره بصورت مجازی، با محوریت دفاع مقدس، اربعین حسینی (ع)، در بخش آزاد برگزار می‌شود.پروین پشتکوهی افزود: علاقه‌مندان از گروه‌های سنی بالای شش سال، شامل کودک، نوجوان، بزرگسال، پدربزرگ و مادربزرگ‌ها می‌توانند در این مهرواره با شعار خوب زندگی کردن تمرین می‌خواهد، شرکت کنند.وی گفت: آثار به دو صورت ویدئو با فیلم برداری افقی و یا پادکست، در حداکثر زمان پنج دقیقه باید ارائه شود.مدیرکل کانون پرورش فکری کودکان و نوجوانان هرمزگان گفت: علاقه‌مندان می‌توانند فیلم قصه‌گویی خود را تا ۱۴ مهر امسال با شماره ۰۹۹۰۸۷۱۷۹۵۶ به دبیرخانه انجمن واتساپ کنند.پشتکوهی افزود: اسامی برگزیده گان این دوره از مهرواره قصه‌گویی مجازی کانون پرورش فکری کودکان و نوجوانان هرمزگان، ۲۰ مهرماه امسال اعلام می‌شود.

خوشبختانه حدود ۱۰ تا ۱۵ درصد سربازان ورودی نیروهای مسلح دارای مهارت هستند که از آن‌ها آزمون گرفته شده و مدرک به آنها اعطا می‌شود و همچنین با مجوز صادره، کارگاه‌های واجد شرایط نیروهای مسلح به عنوان محیط کار واقعی به رسمیت شناخته شده و افراد شاغل در آن‌ها می‌توانند گواهی مهارت آموزی بگیرند

فرمانده قرارگاه مهارت آموزی

۶۵ درصد سربازان ارتش باید آموزشهای مهارتی ببینند

◆ گروه اجتماعی//

فرمانده قرارگاه مهارت آموزی در دیدار با فرمانده ارتش گفت: امسال ۶۵ درصد سربازان ارتش باید آموزش مهارتی را طی کنند،خوشبختانه حدود ۱۰ تا ۱۵ درصد سربازان ورودی نیروهای مسلح دارای مهارت هستند.

سردار سید مهدی فرحی در گفت‌وگو با مهر اظهار کرد:در این دیدار خطاب به فرمانده ارتش گفتم که امسال ۶۵ درصد سربازان ارتش باید آموزش مهارتی را طی کنند؛ با توجه به مسئله کرونا و مشکلاتی که در رابطه با تحقق برنامه‌ها به وجود آمده است، برنامه‌های ابتکاری از جمله آزمون‌های ادواری و مهارت در محیط واقعی کار پیش‌بینی شده است.

فرمانده قرارگاه مهارت آموزی گفت: خوشبختانه حدود ۱۰ تا ۱۵ درصد سربازان ورودی نیروهای مسلح دارای مهارت هستند که از آن‌ها آزمون گرفته شده و مدرک به آنها اعطا می‌شود و همچنین با مجوز صادره، کارگاه‌های واجد شرایط نیروهای مسلح به عنوان محیط کار واقعی به رسمیت شناخته شده و افراد شاغل در آن‌ها می‌توانند گواهی مهارت آموزی بگیرند.

سردار فرحی خاطرنشان کرد: تا کنون بالغ بر ۲۸۰۰ کارگاه ارتش ثبت شده است؛ در سال ۱۴۰۱ همه سربازان باید حداقل یک تخصص را آموزش ببینند و حداقل ۳۰ درصد از سربازان منقضی خدمت باید به اشتغال برسند و در این راستا سامانه ماهرسان طراحی شده است که سرباز در پایان خدمت وارد این سامانه شده و با رصد، هدایت، حمایت و تسهیل گری ان‌شاءالله به اشتغال برسد.

وی ادامه داد: فرمانده کل ارتش امیر موسوی در این دیدار گفت که مهارت آموزی سربازان کار بسیار مهمی است و از آنجا که مطالبه مقام معظم فرماندهی کل قوا است، برای ارتش جمهوری اسلامی از اهمیت ویژه‌ای برخوردار است و این موضوع جز مأموریت‌های ارتش است و این‌طور نیست که مهارت آموزی جز مأموریت‌های کم اهمیت ما تلقی شود بلکه این موضوع مثل سایر مأموریت‌ها جز مأموریت‌های اصلی آجا بوده و آجا به این موضوع اعتقاد دارد.

سردار فرحی خاطرنشان کرد: امیر موسوی تاکید داشت که دشمنان و معاندین سربازی را مورد هجمه قرار داده و به دنبال تضعیف آن هستند که آجا برای مقابله با آن برنامه‌ریزی کرده است اما مسئله سربازی برای ما (ارتش) آنقدر اهمیت دارد که ما برای مدیریت و هدایت آن قرارگاه حضرت علی اکبر علیه السلام را تشکیل داده‌ایم.

نگاره فارسی اول و جلد ریاضی سوم دبستان سال ۱۴۰۰ اصلاح می‌شود

◆ گروه اجتماعی//

معاون وزیر و رییس سازمان پژوهش و برنامه‌ریزی آموزشی اظهار کرد:در فارسی اول ابتدایی در محتوای کتاب و در قالب اشعار و قصه‌ها و تصویر کتاب قرآن و آموزه‌های آن معرفی شده است.

در نگاره مورد نظر تصویر کتاب قرآن بالای یک میز و زیر تلویزیون نمایش داده شده بود که برخی کارشناسان میان خودشان گفتگو کرده بودند و به این نتیجه رسیده بودند که جای کتاب مناسب نیست و برای اینکه قداست قرآن را حفظ کنند به این جمع بندی رسیدند که با توجه به اینکه در این کتاب آموزه‌های قرآن به شکل متعدد وجود دارد آن را حذف کنند. البته من شخصاً این موضوع را تأیید نمی‌کنم و می‌توان به حساب سهل انگاری‌ها گذاشت و بنا داریم برای سال آینده این نگاره را اصلاح کنیم.

رئیس سازمان پژوهش و برنامه‌ریزی آموزشی ادامه داد: در مورد کتاب ریاضی سوم دبستان هم صادقانه می‌خواهم بگویم موضوع فکری بنده سازمان و آموزش و پرورش به هیچ عنوان کم بها دادن به نقش زنان و دختران نیست. در نگاه دینی ما نیز گاهی تعریفی از جایگاه زنان شده که به مراتب بالاتر از مردان است. ما معتقدیم اگر زنان جامعه متعادل تربیت شوند و حقوق شأن رعایت شود و مستقل بار بیایند روی مردان هم اثر می‌گذارد. طبیعتاً این اتفاق قبل از بنده رخ داده اما من از منتقدان خواهش می‌کنم همزمان با نگاه به کتاب ریاضی پایه سوم به کتاب‌های دیگر این پایه نگاه کنند دانش آموزشی که کتاب ریاضی را در دست دارد کتاب پایه سوم علوم را می‌خوانند که همه آنها دختر هستند چرا در اینجا مدافعان مردان نگفتند چرا نشانه‌ای از پسران در تصویر نیست؟ یعنی اگر موضعی درباره دختران باشد حتماً باید همه جا تکرار شود. در حالی که ما نگاه متعادل و متوازن را در کلیت جلد کتاب‌های درسی می‌بینیم.

حسن ملکی گفت: البته از نظر بنده تغییرات روی جلد این کتاب رویداد خوبی نبوده اما حالا که اتفاق افتاده باید تصاویر و طرح‌ها را کنار هم داوری کنیم. در هر صورت نظر بنده این است که تصاویر این دو دختر نباید برداشته می‌شد و کار دقیق کارشناسی باید به وقوع بپیوندد و اصل کار را نمی‌پسندیم. متأسفم که این کار باعث تالم خاطر برخی افراد جامعه شده است و امیدواریم با اصلاح این طراحی در سال آینده از شرمندگی قشری از والدین و دانش آموزان دربیاییم.

فریب تبلیغات نمک‌های غیر استاندارد را نخورید

◆ گروه اجتماعی//

معاون فنی معاونت بهداشتی دانشگاه علوم پزشکی هرمزگان گفت: کمبود ید و بروز بیماری گواتر یکی از مشکلات تغذیه ای عمده در کشور بوده است.

دکتر فریده فخار در گفت و گو با ایسنا، افزود: کمبود ید و بروز بیماری گواتر یکی از مشکلات تغذیه ای عمده درکشور بوده است که با اجرای برنامه پیشگیری و کنترل کمبود ید و یددار کردن نمک های خوراکی کاهش قابل ملاحظه ای می توان در شیوع گواتر رخ داد.وی تاکید بر نظارت و پایش مستمر فعالیت های اجرایی واحدهای بهداشتی به ویژه واحد تغذیه، محیط و غذا و دارو تا حصول اطمینان از نتیجه مطلوب و کاهش اختلالات ناشی از کمبود ید، بیان کرد: همکاری‌های درون بخشی و برون بخشی در زمینه بازدید و نظارت و کنترل نمک های خوراکی از جمله مهم ترین اقدامات در راستای کنترل و پیشگیری از اختلالات ناشی از کمبود ید در استان خواهد بود.همچنین سرپرست گروه بهبود تغذیه جامعه معاونت بهداشتی دانشگاه علوم پزشکی هرمزگان در گفت و گو با ایسنا، گفت: پایش میزان یددار نمک های خوراکی مهم ترین بخش پایش برنامه حذف اختلالات ناشی از کمبود ید است و هدف اصلی پایش درسطح تولید حصول اطمینان از میزان ید نمک، درجه خلوص و سایر ویژگی نمک ید دار و روند اجرای برنامه در حین تولید است.رویا اتحاد افزود: برخی مسائل از جمله تبلیغات گسترده نمک‌های غیر استاندارد به ویژه نمک دریا، سنگ نمک و غیره تهدید جدی برای افت شاخص های این برنامه است.وی بیان کرد: بهداشت محیط در بازدیدهای خود از مراکز تهیه و توزیع مواد غذایی و رستوران ها و فست فودها نسبت به معدوم کردن نمک غیر از نمک دریا اقدام و با متخلفین از راه قانونی برخورد و به منظور حساس سازی در خصوص مصرف نمک تصفیه شده یددار جلسات آموزشی برگزار شود.

میز خبر

مدیرکل دیوان محاسبات هرمزگان:

شهرداران سهم نیم درصدی کتابخانه‌ها را باید به موقع پرداخت کنند

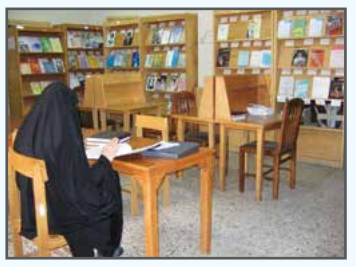

◆ گروه سلامت//

مدیرکل دیوان محاسبات هرمزگان با اشاره بر لزوم توجه شهرداری‌ها به موضوع ماده ۶ قانون تاسیس نهاد کتابخانه‌ها، سهم نیم درصدی کتابخانه‌ها از درآمدهای شهرداری‌ها را حق قانونی این مجموعه دانست و بر توجه بیشتر شهرداران بر پرداخت به موقع سهم کتابخانه‌ها، تاکید کرد.

غلامعباس عزیزی‌نژاد در نشستی با مدیرکل کتابخانه‌های عمومی هرمزگان توسعه فرهنگی جامعه را نیازمند سرمایه‌گذاری‌های پایدار است و در این باره به نقش شهرداری‌ها در این خصوص اشاره کرد.

وی با اشاره به اقدامات سازنده نهاد کتابخانه‌های عمومی کشور در حوزه ترویج و گسترش فرهنگ مطالعه رفع موانع مالی و درآمدی این نهاد را ضروری دانست.

مدیرکل کتابخانه‌های عمومی هرمزگان نیز نقش نهادهای نظارتی در رشد شاخص‌های مطالعه در هرمزگان را انکارناپذیر دانست و بیان داشت: درآمدهای امسال مجموعه کتابخانه‌ها نسبت به سال گذشته کاهش یافته است.

حجت الاسلام محمد ذاکری با اشاره به قانون تاسیس نهاد کتابخانه‌های عمومی کشور در سال ۸۲ و تاکید قانون‌گذار بر سهم نیم درصدی کتابخانه‌ها از درآمدهای شهرداری‌ها، آن را تنها منبع جاری هزینه‌کردهای این مجموعه فرهنگی عنوان کرد.

وی توجه شهرداری‌ها به نقش مهم آن‌ها در توسعه فرهنگی شهرها را نیز مهم و ضروری دانست.استان هرمزگان دارای ۶۶ کتابخانه نهادی و ۱۰ کتابخانه مشارکتی است که از این تعداد ۵۰ باب در شهر و ۲۶ باب در روستا هستند.

۱۰۷ کتابدار شامل ۸۱ زن و ۲۶ مرد در ۷۶ کتابخانه در این استان فعالیت دارند.

قرار است تا ۱۴۰۰، پنج کتابخانه عمومی در شهرستان‌های بندرعباس، میناب، پارسیان، بوموسی و قشم افتتاح و به بهره‌برداری برسد. کتابخانه آبشورک بندرعباس با هزینه خیران با زیربنای ۱۲۰ مترمربع، کتابخانه عمومی بوموسی با یک‌هزار و ۱۵۸ مترمربع زیربنا، کتابخانه ارشاد روستای طبل جزیره قشم،کتابخانه جدید فرهنگ بهده شهرستان پارسیان با زیربنای ۸۱ مترمربع و کتابخانه هشت‌بندی شهرستان میناب نیز با زیربنای ۳۷۰ مترمربع پنج کتابخانه‌ای هستند که امسال و تا خرداد ۱۴۰۰ به بهره‌برداری می‌رسند. /ایرنا

آگهی شرکت‌های تعاونی سراسر هرمزگان در صبح ساحل
تلفن پذیرش: ۱۰۵-۳۲۲۴۱۴۶۲

جدول کلمات متقاطع دوره جدید شماره ۱۵۴۶

افقی

۱-مغلوب نشدنی وهمیشه پیروز - آشپز باشی ۲- شهری در جنوب شبه جزیره کریمه - زیرکی وهوشیاری - زادگاه نیما ۳- رودی در فرانسه - تعفن هوا که باعث امراض وبایی می شود - آلبومی از علیرضا قربانی ۴- سیخ آهنی بالای تنور- واژه اختصاری نیروی زمینی کشور- هوس زائو ۵- فراموشکار- وام بلا عوض - آگهی تلوزیونی ۶- ناپدری - رهاورد فصل زمستان - خواست عرب ۷- گیاه نیلوفر هندی - بندری کوچک در آغوش بندرلنگه - ولی ولیکن - ادعای دروغین وتوپ وتشر توخالی زدن ۸- چرک بدن - قوم غارتگر اروپا - شهری در استان فارس ۹- مرد بلند همت - خوب وپسندیده - رشته مروارید - تکه کلام چوپان ۱۰- ضمیر غایب - شوخ و خوش طبع - گوسفند جنگی۱۱- سماق وترشابه - آش فرنگی - کتاب ثبت رکوردهای جهانی ۱۲- گواه ناظر- سرخاب فرنگی - پرچم ۱۳- اثری از عفت رحمانی - همنشین مربا در صبحانه - سنگریزه ۱۴- بجا ومناسب - گیاه مخدر افیونی - صاحب جام ومقام شدن ۱۵- شاب وجوان - از بازیگران زن سینمای ایران با بازی در فیلم روسری آبی

عمودی

۱-از عشاق معروف ایرانی - سمت باختر ۲- نخ پشمی بافتنی - سلطان مرکبات - بدکار وفتنه گر ۳- درد جگر سوز - شکستن - من و تو - غرامت دادن ۴- گونه ای از خالکوبی - گاومیش تبتی - بر افروخته وشعله ور ۵- استخوان سرانگشتان - خرمن گندم - دستیار وشاگرد استاد ۶- طعم غذا - ناجی هند - بار درهم ۷- به سیگار می زنند - رنگ دریا - تک وتنها - زندگی وحیات ۸- آخرین ماه هجری قمری - پژواک صدا - بزرگ وپیشرو قافله ۹- توان وجرات - زهرآلود - ماه هشتم فرنگی - ویتامین جدولی ۱۰- منسوب به خاک کوزه گری - سرود وآواز - قاصد وچاپار ۱۱- سالنامه - ایستگاه قطار - سایبان درشکه ۱۲- موج دریا - سرود هندی - بدگویی کردن ۱۳- روگردان ومتنفر- درهم پیچیدن - پیمانه وزن کردن غلات - دو پنجم اثرات ۱۴- سقف فرو ریخته - راه شن ریزی شده - شهری در مازندران ۱۵- زبرو زمخت - نقاش ایتالیایی صاحب اثر آتش سوزی در شهر

طراح : مهدی سنگی

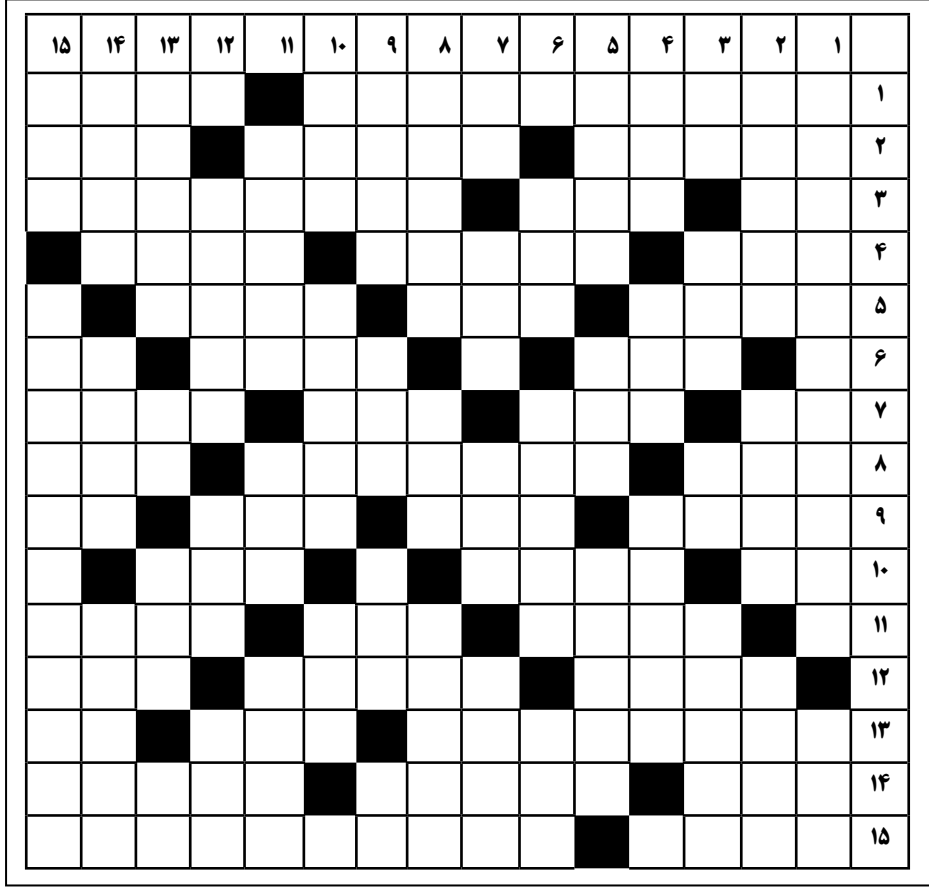
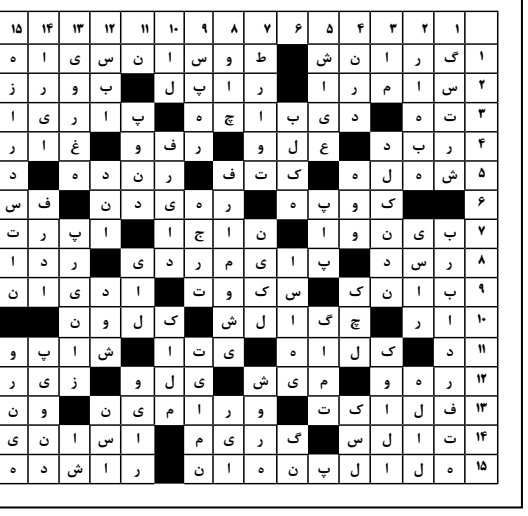
حل جدول شماره ۱۵۴۵