صبح ساحل فناوری
چهارشنبه ۵ آذر ۹۹|سال سی و پنجم | شماره ۴۱۹۲
Email :Info.Sobhesahel@Gmail.Com

## موبایل چینی با نمایشگر۶.۵۵اینچی عرضه می شود

رندرهایی از موبایل جدید وان پلاس منتشر شده که نشان می دهد این دستگاه نمایشگری ۶.۵۵ اینچی دارد.
رندرهایی از موبایل جدید وان پلاس به نام «وان پلاس۹ پرو» فاش شده است. نمایشگر این دستگاه لبه هایی خمیده و ۶.۵۵ اینچی است. بنابراین در دست گرفتن آن راحت تر از نسخه های پیشین ۶۶.۷ اینچی است.
دوربین پشتی نیز مانند گلکسی نوت ۲۰ دارای برجستگی است. البته دستگاه وان پلاس احتمالا ۴ دوربین پشتی خواهد داشت.
در رندرهای فاش شده اطلاعاتی درباره مشخصات دستگاه وجود ندارد اما احتمالا از سری تراشه های اسنپ دراگون ۸۰۰ در آن استفاده می شود. همچنین حسگرهای دوربین نیز ارتقا می یابند. پیش بینی می شود موبایل «وان پلاس۹ پرو» در ماه مارس عرضه می شود. البته احتمال دارد طراحی دستگاه در چندماه آینده تغییر کند.



# چگونه در شرایط کرونا کسب و کارها را توسعه دهیم؟

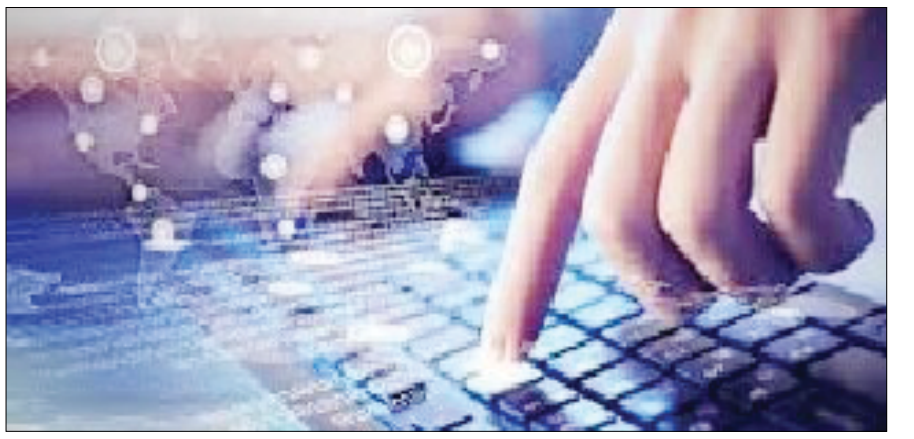

◆ گروه فناوری//

**مدیر مرکز فناوری و نوآوری پارک علم و فناوری دانشگاه شهید بهشتی از برگزاری لایو وبینارهایی در زمینه نحوه توسعه کسب و کارها و جذب سرمایه در شرایط شیوع کرونا خبر داد.**

دکتر علی اصغر سعدآبادی، با اشاره به فعالیت شرکت‌های دانش بنیان مستقر در مرکز فناوری و نوآوری دانشگاه شهید بهشتی در حوزه کرونا، افزود: در هفته کارآفرینی ما برگزاری رویدادهای فناورانه را در حال اجرا داریم و طی آن از کارآفرینان درخواست شد تا برای توسعه سلامت کشور در شرایط کرونا ایده‌های خود را در این زمینه ارائه دهند تا با حمایت و توسعه این ایده‌ها مشکلات بهداشت و درمان کشور مرتفع شود.

وی اظهار کرد: علاوه بر آن برخی از شرکت‌های دانش بنیان مستقر در پارک علم و فناوری دانشگاه شهید بهشتی در تولید ماسک، محلول‌های ضد عفونی کننده و ساخت ونتیلاتور فعال بودند و توانستند باری از دوش نظام بهداشت و درمان کشور بردارند.

سعدآبادی اضافه کرد: همچنین برخی از شرکت‌ها نیز در حوزه واکسن کرونا در مراکز تحقیقاتی مشارکت دارند.

مدیر مرکز فناوری و نوآوری پارک علم و فناوری دانشگاه شهید بهشتی اضافه کرد: علاوه بر اینها، ما از آغاز هفته جهانی کارآفرینی در تلاش هستیم تا اقداماتی برای توسعه کسب و کارهای فناورانه در شرایط شیوع کرونا اجرایی کنیم؛ از این رو مجموعه ای از لایو وبینارها با محوریت «کسب و کارها در شرایط کرونا» را برنامه ریزی کردیم.

سعدآبادی خاطرنشان کرد: این وبینارها آغاز شده است و به مدت ۶ ماه ادامه خواهد داشت.

وی با تاکید بر اینکه نحوه توسعه کسب و کارها در شرایط کرونا یکی از نیازهای کشور است، خاطرنشان کرد: مردم جامعه همواره دچار مشکلات اقتصادی هستند، ولی با شیوع کرونا این مشکلات شدیدتر شده است و ما در این وبینارها این افراد را با نحوه توسعه کسب و کارهایشان در چنین شرایطی آشنا خواهیم کرد.

عضو هیات علمی دانشگاه شهید بهشتی «چه نوع کسب و کارهایی در شرایط کرونا قابل توسعه هستند»، «نحوه پایدار ماندن کسب و کارها در شیوع کرونا» و همچنین «نحوه جذب سرمایه در این شرایط» را از محورهای مطرح در این وبینارها نام برد.

# کامپیوتر هواوی میت استیشن بی ۵۱۵ در سایت رسمی هواوی قرار گرفت

◆ گروه فناوری//

**کامپیوتر هواوی میت استیشن بی ۵۱۵ Huawei MateStation B ۵۱۵ سرانجام در سایت رسمی هواوی قرار گرفت. این کامپیوتر به مادربرد ساخت هواوی مجهز است.**

به تازگی ما اطلاعات مختلفی را در مورد کامپیوتر دسکتاپی هوشمند و پرقدرت هواوی به دست آورده‌ایم. ما همچنین اکنون می‌دانیم این دستگاه از مادربرد Kungpeng و مین فریم Yellow River K۶۸۰ خود شرکت هواوی استفاده می‌کند. اما تا کنون هواوی خودش رسماً این محصول را تأیید نکرده بود. حالا در اقدامی جالب، این شرکت نام کامپیوتر هواوی میت استیشن بی ۵۱۵ را در وب‌سایت خود درج کرده است. البته جزئیاتی از قیمت آن را در سایت هواوی نمی‌بینیم.

**مشخصات کامپیوتر هواوی میت استیشن بی ۵۱۵**

وب سایت هواوی در تبلیغات کامپیوتر دسکتاپی این شرکت از تجهیز آن به چیپست‌های AMD Ryzen ۵ ۴۶۰۰G/۴۷۰۰G و کارت‌های گرافیک یکپارچه Radeon خبر داده است. این کارت گرافیک می‌تواند به کارت‌های گرافیک مستقل نیز ارتقاء پیدا کند؛ هرچند مدل مشخصی اعلام نشده است. به صورت استاندارد کامپیوتر هواوی با یک رم ۸ گیگابایتی عرضه

می‌شود. شما می‌توانید این رم را حداکثر به یک رم ۱۶ گیگابایتی DDR ۴ ۳۲۰۰ ارتقاء دهید. همچنین یک حافظه از نوع NVMe SSD به همراه هارد درایو ۱ ترابایتی نیز از فایل‌های شما میزبانی خواهند کرد.

# ایران ایکس پی پن نماینده قلم نوری XP Pen

◆ گروه فناوری//

**ایران ایکس پی پن نماینده رسمی قلم های نوری نوری و مانیتور های طراحی، ارائه‌دهنده محصولات XP Pen است.**

قلم های نوری طراحی، مانیتور های طراحی، لوازم جانبی و ... از اصلی‌ترین محصولات کمپانی XP Pen هستند. در ادامه قصد داریم در مورد یک مدل از جدیدترین این محصولات که به‌تازگی در ایران ایکس پی پن موجود شده است صحبت کنیم.

توضیحاتی که در مورد قلم های نوری و مانیتور های طراحی در این متن ارائه می شود، بخشی از تجربیات کارشناسان نمایندگی XP Pen (سامان کام) است.

بیشتر کاربران قلم نوری، طراحان دیجیتال هستند که در حوزه‌های مختلف طراحی فعالیت می‌کنند؛ از جمله تصویرگری، طراحی لوگو تایپ، طراحی پوستر و ... . دلیل علاقه این دسته از هنرمندان به قلم نوری، طراحی با قلمی با حساسیت به فشار و رزولوشن بسیار دقیق است. از مهم‌ترین ویژگی‌های قلم نوری و مانیتور طراحی در اصل حساسیت به فشار، رزولوشن و زاویه قلم است که بسیار برای هنرمندان ارزشمند است.

**۲-xp-pen**

مانیتور طراحی XP Pen از پرفروش‌های این برند است.

کمپانی ایکس پی پن با توجه به قیمت، ویژگی‌های بسیار خوبی در این دستگاه تعبیه کرده که درنتیجه آن، طرفداران بسیاری پیدا کرده است.

مانیتورهای طراحی XP Pen ۱۵/۶ با توجه به ابعاد، متفاوت برای هنرمندان تولید شده است. ابعاد ۱۲، ۱۳/۳، ۱۵/۶ و ... که به غیر از ابعاد دارای ویژگی‌های دیگری هم هستند.

مجموعه ایران ایکس پی پن (نماینده XP Pen) تلاش کرده است رنج گسترده‌ای از این مدل‌ها را همیشه موجود داشته باشد.

# قوانین جدید گوگل برای امنیت بیشتر کاربران کروم

◆ گروه فناوری//

**قانون جدید گوگل توسعه دهندگان افزونه‌های کروم را مجبور می کند موارد استفاده از اطلاعات کاربران را اعلام کنند.**

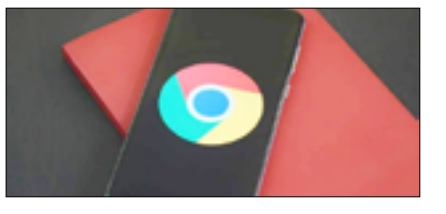

طبق قانونی جدید از ژانویه ۲۰۲۱ میلادی توسعه دهندگان افزونه هایی که در فروشگاه کروم عرضه می‌شوند باید موارد استفاده خود از اطلاعات کاربران را اعلام کنند.

به گزارش ایتنا از مهر، قانون جدید گوگل آنها را ملزم می‌کند نوع اطلاعات جمع‌آوری شده ( مانند اطلاعات استفاده از سرویس یا شناسه های شخصی) را توضیح دهند.

علاوه بر آن توسعه دهندگان افزونه‌ها باید نسبت به رعایت سیاست جدید نیز تعهد دهند که فروش اطلاعات به شرکتهای طرف سوم، اجازه استفاده از اطلاعات برای مقاصد غیر مرتبط و اتکا به اطلاعات برای کنترل اعتبار فرد و پولشویی را منع می‌کند. توسعه دهندگان افزونه‌ها می‌توانند از هم اکنون بیانیه شفاف سازی شده خود را اعلام کنند. البته تا ۱۸ ژانویه ۲۰۲۱ میلادی این بیانیه ها در فروشگاه کروم نمایش داده نمی شوند.

در صورت ارائه نشدن بیانیه، گوگل برای توسعه دهندگان پیام هشدار ارسال می کند. البته چنین قانونی لزوما بازدارنده نیست و افزونه های مخرب می توانند به راحتی اطلاعات جمع آوری شده را گزارش نکنند. اما توسعه دهندگان خاطی به محض شناسایی از فروشگاه کروم اخراج می شوند.

میزخبر

# نقص نصب و حالت تاریک ویندوز۱۰ برطرف شد

◆ گروه فناوری//

**مایکروسافت به‌تازگی به‌روزرسانی اختیاری جدیدی را برای ویندوز ۱۰ عرضه کرده است که نقص‌های مرتبط با نصب نرم‌افزارها و نیز حالت تاریک را برطرف می‌کند.**

مایکروسافت به‌تازگی به‌روزرسانی اختیاری جدیدی را برای ویندوز ۱۰ عرضه کرده است که نقص‌های مرتبط با نصب نرم‌افزارها و نیز حالت تاریک را برطرف می‌کند.

به گزارش ایتنا و به نقل از techradar، ساخت ۱۹۰۴۲/۶۶۱ به‌تازگی برای تسترهای ویندوز ۱۰ عرضه شده است و به رفع نقص کوچک اما کلافه کننده‌ای می‌پردازد که بسیاری از استفاده‌کنندگان از حالت تاریک این سیستم‌عامل از آن رنج می‌بردند.

این نقص در چند موقعیت ویژه اتفاق می‌افتاد و به همین ترتیب المان های حالت روشن و حالت تاریک با یکدیگر در هم آمیخته می‌شد و موجب می‌شد

که این رابط کاربری در برخی مواقع بسیار عجیب‌وغریب به نظر برسد. برای مثال منویی که با کلیک راست روی صفحه‌نمایش داده می‌شد مه تنها حالت تاریک، بلکه حالت روشن را نیز نمایش می‌داد. علاوه بر این، نقص یاد شده موجب می‌شد که برخی از بخش‌های کنترل پنل یا مرورگر فایل قابل‌خواندن نباشند.

خوشبختانه همان‌طور که ذکر شد، این مشکل هم‌اکنون در به‌روزرسانی اختیاری ویندوز ۱۰ که هنوز در حالت پیش‌نمایش است، برطرف شده است. همچنین مایکروسافت باگی که ارتقای Media Creation Tool با آن مواجه بود را نیز در این نسخه برطرف کرده است.

این مشکل هنگام نصب رفع نقصی در محل برای رفع مشکلات ویندوز ۱۰ ظاهر می‌شود. هنگام انجام این کار ، کسانی که آخرین نسخه به‌روز شده در اکتبر ۲۰۲۰ را اجرا می‌کنند توانایی «حفظ پرونده‌ها و برنامه‌های شخصی» را ندارند.

همچنین باید به خاطر داشت که به‌روزرسانی‌های امنیتی معمول و رفع مشکلات مهم در سه‌شنبه دوم دسامبر به دست ما می‌رسد اما مایکروسافت به‌صراحت اعلام کرده است که به‌روزرسانی‌های اختیاری به دلیل آغاز تعطیلات کارمندان در ماه دسامبر عرضه نخواهد شد.

نبض بازار

◆ صبح ساحل //

| نام محصول | قیمت به تومان |
|---|---|
| Galaxy Note۲۵۶ +۱۰GB | ۲۴,۵۰۰,۰۰۰_ ۲۷,۳۰۰,۰۰۰ |
| Galaxy Note۲۵۶ ۱۰GB | ۲۲,۵۰۰,۰۰۰_ ۲۴,۲۰۰,۰۰۰ |
| Galaxy S۱۲۸ +۱۰GB | ۱۸,۹۰۰,۰۰۰_ ۲۲,۲۰۰,۰۰۰ |
| Galaxy S۱۲۸ ۱۰GB | ۱۸,۸۰۰,۰۰۰_ ۲۱,۳۰۰,۰۰۰ |
| P۳۰Pro ۲۵۶GB | ۱۹,۰۰۰,۰۰۰_۲۱,۱۰۰,۰۰۰ |
| P۳۰Lite ۱۲۸GB | ۶,۵۰۰,۰۰۰_۷,۴۰۰,۰۰۰ |
| Huawei Y۹s ۱۲۸GB | ۶,۴۰۰,۰۰۰_ ۸,۵۰۰,۰۰۰ |
| Honor ۲۰lite ۱۲۸GB | ۵,۷۰۰,۰۰۰_ ۶,۵۰۰,۰۰۰ |
| iPhone ۱۱Pro Max ۲۵۶GB | ۴۹,۰۰۰,۰۰۰_ ۵۴,۵۰۰,۰۰۰ |
| iPhone ۱۱Pro ۲۵۶GB | ۳۹,۷۰۰,۰۰۰_ ۴۶,۹۰۰,۰۰۰ |
| iPhone ۱۲۸ ۱۱GB | ۲۴,۰۰۰,۰۰۰_ ۳۶,۰۰۰,۰۰۰ |
| Mi Note ۱۲۸ ۱۰GB | ۱۶,۴۰۰,۰۰۰_۱۶,۷۰۰,۰۰۰ |
| Redmi Note ۹s ۱۲۸GB | ۷,۱۰۰,۰۰۰_۸,۶۰۰,۰۰۰ |
| Nokia ۱۲۸ ۷,۲GB | ۶,۴۰۰,۰۰۰_ ۸,۰۰۰,۰۰۰ |
| Nokia ۶۴ ۶,۲GB | ۵,۵۰۰,۰۰۰ |
| Nokia ۶۴ ۳,۲GB | ۴,۰۰۰,۰۰۰_۴,۷۰۰,۰۰۰ |
| Nokia ۳۲ ۲,۳GB | ۳,۵۰۰,۰۰۰_۴,۳۰۰,۰۰۰ |