صبح ساحل اجتماع

چهارشنبه ۱۸ فرودین ۱۴۰۰|سال سی و ششم | شماره ۴۲۸۵

Email : Info.Sobhesahel@Gmail.Com

اختتامیه جشنواره یاریگران زندگی با بیان اینکه این اختتامیه محصول بیش از یکسال زحمت و تلاش همه نهادهای فرهنگ‌ساز در مجموعه کشور است، گفت: محصول کار امروز در اختتامیه جشنواره به نمایش گذاشته می‌شود.

کاهش شدت باد در بیشتر مناطق دریایی هرمزگان

۶

امروز در مقایسه با دیروز در بیشتر مناطق دریایی استان از میزان شدت باد کاسته شده است، اما تا ساعات بعد از ظهر دریا در مناطق غربی جزیره لاوان و نقاطی از جاسک متلاطم است.

به گزارش خبرگزاری صداوسیما مرکز خلیج فارس، کارشناس اداره کل هواشناسی هرمزگان گفت: تردد شناورهای سبک در این مناطق با احتیاط صورت پذیرد و در سایر مناطق دریایی استان شرایط ترددهای دریایی مساعد است.

مجتبی حمزه نژاد افزود: آسمان استان صاف و در طول روز با غبار محلی پیش بینی می‌شود.

وی گفت: امروز با توجه به ملایم بودن سرعت باد در ساعات صبح در مناطق دریایی مه صبحگاهی پیش بینی می‌شود.

حمزه نژاد افزود: از لحاظ دمایی فردا در غالب نقاط استان بین ۱ تا ۳ درجه افزایش نسبی دما مورد انتظار است.

رونمایی از دو داروی جدید و موثر در «درمان اعتیاد» تا ۲ هفته آینده

◆گروه اجتماعی//

دبیرکل ستاد مبارزه با مواد مخدر با اشاره به جشنواره یاریگران زندگی گفت: ما محصولات بسیار فاخر و فراوانی برای رویکرد جدید که پیشگیری در اولویت آن قرار دارد، در نظر داریم.

سردار اسکندر مومنی در اختتامیه جشنواره یاریگران زندگی با بیان اینکه این اختتامیه محصول بیش از یکسال زحمت و تلاش همه نهادهای فرهنگ‌ساز در مجموعه کشور است، گفت: محصول کار امروز در اختتامیه جشنواره به نمایش گذاشته می‌شود.

شکست رکورد کشفیات مواد مخدر در سال ۹۹

وی درباره جایگاه این جشنواره توضیح داد: در چهار دهه گذشته، ستاد تمرکز بسیار خوبی بر روی اقدامات مقابله‌ای و دستاوردهای بسیار خوبی در ایران و جهان داشته است، به نحوی که در سال ۹۹ رکورد کشفیات را جمهوری اسلامی ایران شکست؛ بالاترین میزان کشف در تاریخ ایران و جهان که کتبا مورد اذعان و تقدیر سازمان ملل هم قرار گرفت و یک رکورد بی‌نظیر و بی‌بدیلی در کنار افزایش ضربه به بنیانهای اقتصادی، کاهش تلفات پلیس و کاهش شهدا بود و اینها در حالی اتفاق افتاد که میزان تولید در افغانستان نسبت به سال قبل افزایش پیدا نکرده بود.

دبیرکل ستاد مبارزه با مواد مخدر ادامه داد: ستاد با مقابله با ورود و عرضه اعتیاد را کم می‌کند، این درست است یعنی باور و وظیفه حاکمیت و همه ماست که تلاش کنیم تا مواد مخدری نباشد و کسی مصرف نکند؛ این شرط لازم است، اما کافی نیست؛ البته نه اینکه به اقدامات پیشگیرانه و کاهش تقاضا توجهی نمی‌شد، اما تمرکز عمده و اولویت بر مقابله بود. به این نتیجه رسیدیم در کنار اولویت داشتن مقابله، باید کاهش تقاضا و پیشگیری مکمل هم شوند، یعنی هم متولیان مربوطه تلاش کنند مواد مخدر وارد نشود و هم اقدامات پیشگیرانه و فرهنگی باشد تا اگر مواد مخدری در دسترس بود بازدارندگی درونی ایجاد شود و کسی مصرف نکند، این دو با هم مکمل هم شوند.

مومنی در ادامه به تصویب طرح یاریگران زندگی در سال ۹۸ اشاره کرد و گفت: طرح یاریگران برای در اولویت قرار گرفتن پیشگیری تصویب شد، تا اینجا برای اینکه اقدامات پیشگیرانه در اولویت قرار گیرد و کار فرهنگی و آموزشی صورت گیرد، همه متفقل القول هستیم و در این موضوع اختلافی نیست، اما اینکه چه محصولی تولید کنیم که اثرگذار باشد، اهمیت کار است.

مومنی یادآور شد: باتوجه به شرایط امروز که رقبای فراوانی در عرصه فضای واقعی و مجازی هستند و مخاطبین و جوانان با انبوه محصولات احاطه شدند، چه محصولی تولید کنیم که موثر باشد؛ نکته مهم کار اینجاست. مسیری بود که با هزینه‌های فراوان و دست‌اندرکاران می‌خواهیم که تولید محتوا کنند تا ما بتوانیم از آنها استفاده کنیم که این در جای خودش انجام می‌شود. اما نکته مهم این بود که همکاران در عرصه ستاد و وزارت فرهنگ و ارشاد به این نتیجه رسیدند که جشنواره‌ای برگزار شود و از همه آحاد جامعه خواسته شود که هر محصولی را که فکر می‌کنند در این زمینه موثر است ارائه دهند.

دبیرکل ستاد مبارزه با مواد مخدر بیان کرد: این تصمیم با همکاری همه دستگاه‌های فرهنگی کشور از جمله سازمان فرهنگی و هنری شهرداری و همه نهادهای فرهنگساز اتخاذ شد و جشنواره شکل گرفت و امروز می‌توانیم بگوییم که ما محصولات بسیار فاخر و بسیار فراوانی برای رویکرد و اولویت جدید که پیشگیری در اولویت قرار گیرد، داریم و به دنبال آن محصولات فاخر هم جمع آوری شود. / ایسنا

سربازان غایب بخشیده نمی‌شوند

◆گروه اجتماعی//

رئیس اداره سرمایه انسانی سرباز ستاد کل نیروهای مسلح تعداد کل مشمولان غایب در کشور را حدود دو میلیون و ۹۰۰ هزار نفر اعلام کرد و گفت: هیچ برنامه‌ای برای بخشودگی سربازان غایب وجود ندارد.

به گزارش ایسنا، امیر غلامرضا رحیمی پور در نشست خبری که پیرامون موضوعات سربازی برگزار شد از راه اندازی سامانه‌ای در نیمه نخست سال ۱۴۰۰ خبر داد که بر اساس آن امکان برقراری ارتباط مستقیم و ارائه گزارش وضعیت از سوی سربازان با اداره سرباز ستاد کل نیروهای مسلح فراهم می‌شود.

وی با بیان اینکه این سامانه به زودی راه اندازی خواهد شد، گفت: تلاش ما این است که در نیمه نخست امسال این سامانه به بهره برداری برسد.رحیمی پور ادامه داد: البته در حال حاضر نیز دبیرخانه ستاد کلی نیروهای مسلح گزارش های دریافتی سربازان را اخذ کرده و به آنها رسیدگی خواهد کرد.

وی در پاسخ به پرسشی درباره مدت آموزش سربازی در مراکز آموزش با توجه به شرایط کرونا نیز گفت: این موضوع در حال بررسی است و با توجه به شرایط کرونا در شهرهایی که مراکز آموزش در آن قرار دارند تصمیم گیری خواهد شد. آنچه که مهم است این است که هیچ مرکز آموزشی به شکل سرخود کار نخواهد کرد؛ اما برخی از مراکز آموزشی دوره‌های تخصصی نیز دارند. از این رو ممکن است چند روزی آموزش‌های آنها طولانی تر شود اما در سالی که گذشت هیچ مرکزی دوره آموزشی‌اش بیشتر از ۴۵ روز نبود.

وی افزود: همانطور که گفتم برای مدت دوره آموزشی در سال ۱۴۰۰ نیز در حال بررسی موضوع هستیم و نتایج آن اعلام می‌شود.

رحیمی پور در پاسخ به پرسشی مبنی بر اینکه آیا برنامه‌ای برای بخشش سربازان غایب بر اساس سال تولدشان وجود دارد یا خیر؟ گفت: هیچ بخششی برای سربازان غایب در دستور کار نیست و توصیه ما به این افراد این است که منتظر بخشودگی نباشند و وارد غیبت نشوند. آخرین بخشودگی سنی که اعلام شد برای متولدین سال ۵۴ و قبل از آن بود و برای متولدین پس از این سال نیز هیچ برنامه ای وجود ندارد.وی ادامه داد: البته عمده غایبان ما مربوط به این سال‌ها نیستند و اتفاقا اکثر آنان در همین چند سال اخیر و پس از اجرای طرح جریمه ریالی مشمولان غایب وارد غیبت شدند. متاسفانه این قانون سبب شد تا تعداد غایبان سربازی به دو برابر افزایش پیدا کند و ما در حال حاضر حدود دو میلیون و ۹۰۰ هزار مشمول غایب داریم.

وی درباره اینکه آیا قانون جریمه ریالی نیز امکان اجرا شدن دارد یا خیر؟ نیز گفت: متاسفانه این قانون یا مواردی نظیر خرید خدمت دیگر احیا نخواهد شد. در زمان تصویب این قانون گفتند که منجر به کاهش تعداد مشمولان غایب می‌شود اما در عمل دیدیم که تعداد غایبان طی سه سال دو برابر شد. از این رو هیچ برنامه ای در این خصوص نیز نداریم و معنی هم ندارد که یک عده با پرداخت پول به سربازی نروند و عده دیگر به سربازی بروند.

میز خبر

بهره برداری از مسکن مهر ۵۲۸ واحدی بندرعباس

◆گروه اجتماعی//

مسکن مهر ۵۲۸ واحدی بندرعباس امروز با حضور نماینده ولی فقیه در بنیاد مسکن انقلاب اسلامی به بهره برداری رسید.

به گزارش خبرگزاری صداوسیما مرکز خلیج فارس، نماینده ولی فقیه در بنیاد مسکن انقلاب اسلامی در مراسم بهره برداری از این طرح گفت: ساخت مسکن برای اقشار نیازمند علاوه بر خانه دار شدن خانواده‌های فاقد مسکن، موجب کاهش قیمت مسکن در سطح کلان می‌شود.حجت الاسلام والمسلمین روحانی نژاد افزود: خیرانی که در استان هرمزگان زمین در اختیار دارند می‌توانند با اعطای این زمین‌ها به حساب ۱۰۰ حضرت امام به ساخت و ساز مسکن محرومان کمک کنند.مدیرکل بنیاد مسکن هرمزگان هم گفت: مسکن مهر ۵۲۸ واحدی بندرعباس با زیربنای ۴۱ هزار مترمربع در ۱۲ طبقه ساخته شده است.

به گفته شهریار نوری زاده نیمی از واحدها ۶۳ و نیم دیگر ۸۳ متری هستند و برای ساخت ۵۲۸ واحد مسکونی بیش از ۶۵ میلیارد تومان از محل آورده نقدی متقاضیان و تسهیلات بانکی هزینه شده است.امروز همچنین عملیات ساخت ۱۰۰ واحد مسکن روستایی در روستای سرریگ بندرعباس آغاز شد.بازدید از مجتمع ۱۶۰ واحدی در حال ساخت مسکن ملی نیز از دیگر برنامه‌های نماینده ولی فقیه در بنیاد مسکن انقلاب اسلامی بود.به گفته مدیرکل بنیاد مسکن هرمزگان، زیربنای واحدهای مسکن اقدام ملی ۸۰ تا ۹۰ متر مربع است و در مدت ۱۸ ماه ساخته و به متقاضیان تحویل می‌شود.وی گفت: آورده نقدی متقاضیان مسکن ملی اکنون ۹۰ میلیون تومان است و متقاضیان باید در مدت زمان تعیین شده وجه پرداختی قبلی خود را تکمیل کنند.امروز همچنین یک واحد مسکن محرومان به نمایندگی از ۱۰ واحد در روستای چهچکور بندرعباس به بهره برداری رسید. این واحدها از محل تسهیلات مسکن روستایی، حساب ۱۰۰ حضرت امام (ره) و کمک‌های به اقشار کم درآمد ساخته شده است.

جزئیات خدمات درمانی به بازنشستگان در بیمارستان های دولتی

◆گروه اجتماعی//

مدیرعامل سازمان تامین اجتماعی گفت: خدمات درمانی برای بیمه شده با ۶۵ سال سن و بیشتر در تمامی بیمارستان‌های دولتی ۱۰۰ درصد رایگان است.

مصطفی سالاری در مورد خدمات درمانی سازمان تأمین اجتماعی برای بیمه شدگان تحت پوشش، افزود: برای درمان بیمه شدگان به خصوص بازنشستگان تحت پوشش که ۳ میلیون و ۶۰۰ هزار نفر می‌شوند اقدامات خوبی انجام شده و برخی از برنامه‌ها نیز در سال جاری در دستور کار قرار دارد.

وی گفت: برای درمان بازنشستگان، سهم سازمان تأمین اجتماعی در بیمه تکمیلی به ۷ برابر قبل افزایش یافته است. همچنین سقف برخی از اعمال جراحی و خدمات درمانی نیز برای بازنشستگان افزایش داشته است.

مدیرعامل سازمان تأمین اجتماعی به ارائه خدمات رایگان در بیمارستان‌های دولتی اشاره کرد و افزود: بسیاری از خدمات را به سمت رایگان شدن پیش می‌بریم به عنوان مثال در بیمارستان‌های دولتی شهرستان‌هایی که در آنجا بیمارستان ملکی وجود ندارد، درمان کاملاً رایگان است و ۱۰۰ درصد هزینه‌های درمانی را سازمان تأمین اجتماعی پرداخت می‌کند.

وی ادامه داد: همچنین در شهرستان‌هایی که حتی مرکز ملکی نیز داریم مانند تهران و اغلب مراکز استان‌ها، برای افراد بالای ۶۵ سال سن که عمدتاً بازنشستگان هستند تمامی هزینه‌های درمانی آنها در بیمارستان‌های دولتی رایگان است و بیمه شده هیچ هزینه‌ای نمی‌دهد./ مهر

جدول کلمات متقاطع دوره جدید شماره ۱۴۷۷

افقی

۱-قلعه ای تاریخی در شهر نایین - شکستگی نور ۲- بزرگ و ستبر - لیست غذا - گروه وجماعت مردم ۳- آشیانه مرغ - مروارید یکتا - قطار زیرزمینی ۴- شباهت - ملک رازی - متفق الصوت بودن ۵- شهر ایزوگام ایران - چند افسر- سازشاکی ۶- کامیون ارتشی - بادخنک وملایم - نرمی وسازش ۷- تجزیه یا تشکیل در اصطلاح شیمیایی - برج فولادین پاریس - طفیلی ۸- اثری از ارسکین کالدول نویسنده آمریکایی ۹- هم نام ودارای یک اسم - رهاورد فصل زمستان - بوزینه ۱۰- شهری در ایتالیا - خدای هندو - واحد اندکی در وزن ۱۱- تاقچه بالا - لذیذ وخوشمزه - چیرگی وتسلط یافتن ۱۲- سامان دهی مسیر وجاده - ماهی کنسروی - خاندان ۱۳- صاحب قدرو منزلت - نمایشنامه ای از آرتور بوگنت - پست وناکس ۱۴- کتف وشانه حمامی - پول خرد هندوستان - تخت سلطنت ۱۵- ایالتی در آمریکا - اثری ازخواجوی کرمانی

عمودی

۱-کتابی از مریم صمدی - کهنه وپوسیده ۲- عقب مانده ذهنی - هزار عرب - سه پنجم جوانب ۳- جانور بیابان نورد - سازمان توسعه صنعتی ملل متحد - دارای محاسن صورت ۴- درخت جدولی - صف وردیف - محل نخجیر ۵- واحد سنجش زاویه - غاری دراستان قم - حرف ندا ۶- قبر ومزار - بافنده - از سلسله های حکومتی درایران ۷- عصاره کنجد - صحرایی در کشور مالی - نامادری ۸- حکیم وفقیه قرن پنجم ایران ملقب به ابن الخطیب ۹- عادل ودادگر - شتر بی کوهان - کبوتر دشتی ۱۰- ویرانی وتخریب - ویرگول - بانگ جانور درنده ۱۱- جدید وتازه - پوست کندن ها - ضد عفونی شده ۱۲- از اقمار سیاره اورانوس - بدن وکالبد - جشنواره فیلم های سینمایی فرانسه ۱۳- سختی ومحکمی - وحدانیت ویکی بودن - تیز هوشی ۱۴- زادگاه خلیل الله - سوره مورچه - پرنده ای از نوع بازشکاری ۱۵- مردانگی ومرد بودن - آیین تشریفاتی

طراح : مهدی سنگی

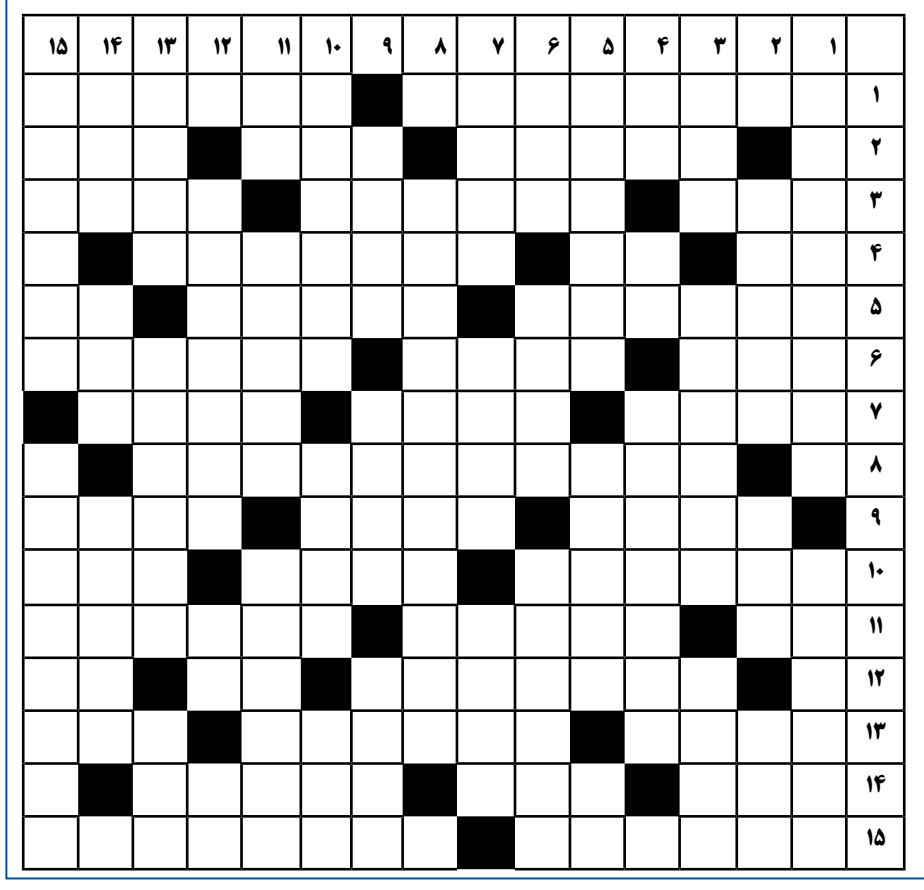

حل جدول شماره ۱۴۷۶

	۱	۲	۳	۴	۵	۶	۷	۸	۹	۱۰	۱۱	۱۲	۱۳	۱۴	۱۵
۱	■	د	خ	ت	ر	ی	ب	ه	ن	ا	م	ت	ن	د	ر
۲	ب	ا	ر	و	ن	■	ا	م	ا	ج	■	■	ش	ن	ی
۳	ل	و	ک	س	■	ک	م	ی	ن	■	س	ت	ا	ی	ش
۴	ن	ر	■	ن	س	ت	ر	ن	■	ا	و	و	ن	■	د
۵	د	ی	ر	■	ا	ب	ا	■	ت	ش	ا	ب	ه	■	ر
۶	ی	■	و	ل	ت	■	م	ک	ا	ت	ب	ه	■	س	گ
۷	ه	م	ا	و	ر	د	■	ا	س	ب	ق	■	ب	ا	ر
۸	ا	ن	ی	س	■	ش	ک	و	ف	ا	■	پ	ر	ت	و
۹	ی	ش	ت	■	س	ت	ب	ر	■	ه	م	ا	ه	ن	گ
۱۰	ب	ی	■	ب	ر	ل	ی	ا	ن	■	ح	ن	ا	■	ذ
۱۱	ا	■	س	م	ا	و	ر	■	ق	ب	ا	■	ن	خ	ا
۱۲	د	■	و	ا	ی	ت	■	م	ش	غ	ل	ه	■	ر	ش
۱۳	گ	ز	ی	ن	ش	■	ج	ا	ه	ل	■	و	ا	ن	ت
۱۴	ی	ک	ی	■	■	م	د	ه	ک	■	ا	ر	ک	ا	ن
۱۵	ر	ی	چ	ا	ر	د	ا	و	ش	ت	ر	ا	و	س	■