شنبه ۲ بهمن ۱۴۰۰ • سال سی و هفتم • شماره ۴۵۱۳ • JAN 21 2022 • ۱۸ جمادی الثانی ۱۴۴۳ هجری قمری • ۱۶ صفحه • تک‌شماره ۲۰۰۰ تومان

صبح ساحل

روزنامه مردم خلیج فارس

۸ صفحه +۸ صفحه
ضمیمه کودک

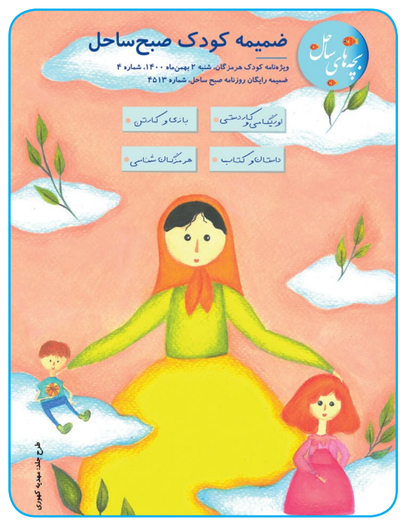

معاون برنامه‌ریزی و توسعه فرمانداری بندرعباس عنوان کرد؛

ضرروت تامین کالاهای اساسی مناطق سیل زده

صفحه ۳

نگاهی به «هملت پشتکوهی»

در سوگ آرمان‌های از دست رفته

همین صفحه

نگاهی به «هملت پشتکوهی»

در سوگ آرمان‌های از دست رفته

◆گروه اجتماعی //شقایق پرتو

«آیا بزرگواری آدمی بیشتر در این است که زخم فلاخن و تیربختِ ستم پیشه را تاب آورد، یا آن که در برابر دریایی فتنه و آشوب سلاح بر گیرد و با ایستادگی خویش بدان همه پایان دهد»؟ (هملت)

«پشتکوهی» کارگردانی است که خلق اوج و فرودهای تراژیک در نمایش‌هایش انباشته از ریزبینی‌های جالب توجه است. او در «هملت پشتکوهی» موفق می‌شود تصویری از یک خانواده بندری در دهه شصت را به خوبی بازنمایی کند؛ به گونه‌ای که به وسیله شخصیت‌ها و زبان استعاری نمایش، آیینه‌ای از مقطع خاصی از تاریخ ایران را برای مخاطب تداعی می‌کند و استعاره‌های سیاسی در آن کاملا مشهود است. این نمایش روایت انسان‌هایی درمانده و ناامید در بحبوحه جنگ و پس از انقلاب ۵۷ است که هر یک نماینده قشر خاصی از جامعه ایران هستند. شاید گل‌درشت‌ترین آن‌ها پسر کوچک خانواده «ضرغام» باشد که به خوبی نماینده طبقه روشنفکر و مارکسیست درآن زمان است. کسی که اعضای خانواده او را بی‌دین و ایمان خطاب می‌کنند و در کمدش عکسی از مارکس و کانت خودنمایی می‌کند.

در مقابل ضرغام، برادرش «نعمت» قرار دارد. رزمنده سابق که کارمند کمیته امداد است. نعمت و همسرش «محترم» نماد قشر ارزشی جامعه هستند. کسانی که در ظاهر بر اصول اعتقادی و وطن‌پرستی خود مصمم‌اند اما سودای مهاجرت به خارج از کشور را دارند. نکته‌ای که درمورد شخصیت‌های این نمایش وجود دارد آن است که پشتکوهی، شخصیت‌هایش را سیاه یا سفید بازنمایی نمی‌کند و تاحدی به دنبال همزادپنداری مخاطب با آن‌هاست؛ خاطره دردناک نعمت از جنگ و دوست هم‌رزمش را می‌توان نمونه‌ای از این مورد دانست. شخصیت «احمد»، پدر خانواده‌ی مردسالار را هم می‌توان نمودی از حاکمیت دانست. دوگانگی و تناقض در میزانسن و شخصیت‌پردازی به دفعات تکرار شده‌است. از عکس امام علی (ع) در گوشه خانه و عکس‌های درون کمد گرفته تا تقابل شخصیت‌ها. شخصیت «ماه‌نسا» و «کرشمه» را هم به نوعی می‌توان مقابل یکدیگر دانست. در این میان «برکه» که به تاویل من بیشترین شباهت را به هملت شکسپیر دارد نماینده قشر تحصیلکرده جامعه است. برکه است که به مانند هملت دچار جنون شده و حادثه تراژیکی را رقم می‌زند. «گاتا عابدی» در نقش برکه اما به خوبی ظاهر نمی‌شود و نمی‌تواند نقش یک دختر بندری در دهه ۶۰ را بازنمایی کند. این را از دیالوگ‌ها و لهجه‌ای که خوب از آب درنیامده‌بود هم می‌شد احساس کرد. در مقابل اما «مجید کشاورز» در نقش «صولت» بازی درخشانی در این نمایش از خود برجای گذاشت. در «هملت پشتکوهی» تمام شخصیت‌ها در عرض یکدیگر حرکت می‌کنند و داستان نمایش عاری از قهرمان است. پشتکوهی مثل همیشه در طراحی میزانسن هم موفق عمل کرده و روابط شخصیت‌ها، وضعیت بغرنج خانواده و آشفتگی شرایط را به خوبی بازنموده‌است. در «هملت پشتکوهی» هیچ ازدواج و عشق موفقی ندارد. از رابطه برکه و همسرش گرفته تا پدر و مادر خانواده و حتی رابطه نعمت و محترم. این ازدواج‌های نافرجام می‌تواند استعاره از اهداف و آرمان‌های تحقق‌نیافته جامعه ایران در دهه شصت باشد. دیالوگ‌های زیاد نمایش باعث خستگی مخاطب نمی‌شود و او را تا پایان نمایش با خود همراه می‌کند. هملت پشتکوهی با یک اوج تراژیک پایان می‌یابد؛ این اوج تراژیک برشی از زندگی مردم ایران است که با روی دیگری سکه روبه‌رو می‌شوند.

آلودگی نفتی در خلیج فارس ناشی از شکستگی لوله انتقال میعانات گازی

◆گروه اجتماعی //

مهدی ده دار، کنشگر رسانه ای حوزه محیط زیست و گردشگری دریایی در رابطه با این آلودگی به خبرنگار صبح ساحل گفت: این میعانات گازی بیشتر از پنتان و هیدروکربن‌های سنگین تر (+C۵) تشکیل شده و با توجه به موقعیت برداشت آن می‌تواند دارای گوگرد و نمک باشد و معمولاً عاری از انواع فلزات است و حدود نیمی از آن را نفتا تشکیل می‌دهد.

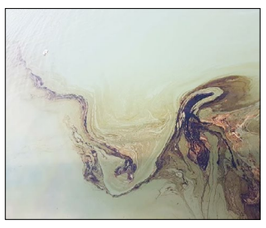

ده دار اضافه کرد: میعانات گازی بر خلاف بوتان و پروپان نیازمند شرایط ویژه برای مایع ماندن نیستند و به شیوه‌های مختلف قادر به تبدیل به گازوئیل، بنزین، نفت سفید، سوخت جت و... هستند. در مقایسه با پالایشگاه نفت خام، در پالایشگاه میعانات گازی، فرایندهای تبدیلی و پالایشی کمتر است بنابراین هزینه سرمایه‌گذاری آن کمتر از هزینه سرمایه‌گذاری پالایشگاه نفت خام است.

این فعال محیط زیست، تشریح کرد: این اتفاق علاوه بر آلودگی زیست محیطی آب رودخانه کل، باعث ورود این آلودگی ها به دریا شده که علاوه بر آلودگی احتمالی سرچشمه آب ورودی آبشیرین کن های منطقه صنعتی غرب بندرعباس و منطقه ساحلی شمالی جزیره قشم، آسیب های زیادی به ذخایر دریایی نیزوارد می کند.

گفتنی است که رودخانه کِل، واقع در استان‌های فارس و هرمزگان، با طول ۳۶۰ کیلومتر و از ارتفاعات ۴۰کیلومتری شمال داراب سرچشمه می‌گیرد. . میانگین آبدهی سالیانهٔ این رودخانه ۹۷میلیون مترمکعب و وسعت حوضهٔ آبگیرآن نیز۳۹,۵۰۰ کیلومتر مربع است.

به مناسبت نخستین سالروز عروج

استاد محمد خطیبی زاده

بپ گپوی هرمزگان

مراسم فاتحه خوانی برآرامگاه ابدیشان برگزار میگردد.

حضور سروران گرامی موجب شادی روح مرحوم و تسلی خاطر بازماندگان خواهد بود

خانواده ی خطیبی زاده

با همکاری موسسه ی خیریه ی ساحل خلیج فارس

آدرس : آرامستان باغو ، قطعه ی مفاخر

تاریخ : یکشنبه مورخ ۱۴۰۰/۱۱/۳

ساعت : ۱۴:۳۰ الی ۱۷:۰۰

شرکت فولاد هرمزگان جنوب
مناقصه عمومی یک مرحله‌ای

HOSCO شرکت فولاد هرمزگان پیشرفته‌ترین کارخانه فولادی کشور HORMOZGAN STEEL COMPANY

موضوع مناقصه: سرمیخ (مبرد ریخته‌گری)
کالای مورد مناقصه به شرح جدول ذیل:

ردیف	شماره مناقصه	شرح کالا	واحد	مقدار	مبلغ ضمانت شرکت در مناقصه (ریال)
۱	۱۴۱۵۲۶	سرمیخ فولادی (مبرد جهت پروسه ریخته گری)	کیلوگرم	۱۰۰،۰۰۰	۸۰۰،۰۰۰،۰۰۰

نحوه شرکت در مناقصه:

کلیه اشخاص حقیقی و حقوقی برای شرکت در مناقصه می‌توانند جهت دریافت اسناد مناقصه مبلغ ۵۰۰/۰۰۰ ریال به حساب ۰۱۱۱۱۱۱۱۰۰۰۰۸ بنام شرکت فولاد هرمزگان جنوب، نزد بانک ملی شعبه گمرک بندرعباس واریز نموده و با ارائه فیش واریزی و درخواست کتبی (معرفی ایمیل) از طریق ارسال به آدرس ایمیل bashiri.s@hosco.ir و یا فکس به شماره ۳۳۵۳۰۰۵۵-۰۷۶، فایل اسناد را بصورت الکترونیکی دریافت نمایند.

جدول زمانی انجام مناقصه:

تاریخ شروع فروش اسناد	تاریخ پایان فروش اسناد	آخرین مهلت ارائه پاکت‌هاي مناقصه	تاریخ گشایش پاکت‌ها
۱۴۰۰/۱۱/۰۲	۱۴۰۰/۱۱/۱۳	۱۴۰۰/۱۱/۱۸ تا ساعت ۱۲:۰۰	۱۴۰۰/۱۱/۱۹

متقاضیان برای آگاهی بیشتر می‌توانند در ساعات اداری با شماره تلفن ۴۴۸۴۸۷۶۲-۰۷۶ تماس حاصل فرمایند و یا به سایت فولاد هرمزگان به آدرس www.hosco.ir مراجعه نمایند.
هزینه درج آگهی با برنده مناقصه می‌باشد.

آگهی تجدید فراخوان ارزیابی کیفی مناقصه عمومی دو مرحله ای

HORMOZGAN CEMENT CO.

شرکت سیمان هرمزگان(سهامی عام) درنظر دارد پروژه های مطالعاتی ، طراحی و ساخت خود را در سه فاز جداگانه به شرکت کنندگان واجد شرایط واگذار نماید . لذا از کلیه متقاضیان ذیصلاح و اشخاص حقوقی که دارای توان فنی ، تجهیزاتی ، اجرایی و مالی مناسب جهت انجام عملیات ذیل می‌باشند ، دعوت به عمل می آید جهت آگاهی و دریافت اسناد ارزیابی کیفی به نشانی سایت شرکت سیمان هرمزگان مراجعه و اسناد ارزیابی را دریافت نمایند .

۱- مناقصه شماره ۰۰/۱۱۰ شامل :
شناسایی مشاور ذیصلاح جهت مطالعه و بررسی بازده حرارتی و ظرفیت گریت کولر به منظور ارائه راهکار در راستای افزایش ظرفیت بازده حرارتی گریت کولر و افزایش ظرفیت خطوط تولید تا ۴۰۰۰ تن .

۲- مناقصه شماره ۰۰/۱۱۱ شامل :
شناسایی مشاور ذیصلاح جهت بررسی کارکرد و بازده غبارگیری الکتروفیلترهای اصلی و ارائه راهکار جهت افزایش ظرفیت غبارگیری برای تولید ۴۰۰۰ تن کلینکر.

۳- مناقصه شماره ۰۰/۱۱۲ شامل :
شناسایی پیمانکار ذیصلاح جهت طراحی، ساخت، تهیه و نصب تمامی تجهیزات فنی، مکانیکی و ساختمانی سیستم انتقال مواد و تغذیه پیش گرم کن کوره خط یک به روش الواتور با ظرفیت ۳۰۰ تن بر ساعت .

الف) کارفرما : شرکت سیمان هرمزگان
ب) نوع مناقصه :عمومی دو مرحله ای
ج) محل اجرای قرارداد: استان هرمزگان ، بندر خمیر
د) مدت زمان دریافت اسناد و تحویل مدارک ارزیابی مناقصه گران : آخرین مهلت جهت ارائه مدارک مربوط به ارزیابی مناقصه گران ، پایان وقت اداري روز سه شنبه مورخ ۱۴۰۰/۱۱/۱۲ می باشد.
ر) کلیه مدارک تحویلی به مناقصه گذار، می بایست در یک حلقه CD یا DVD به صورت فایل های مجزا با فرمت PDF اسکن و ارائه گردد. (با ذکر شماره مناقصه)

سایر موارد که می بایست مدنظر شرکت کنندگان در ارزیابی و مناقصه قرار گیرد:
۱ . توانائی ارائه ضمانتنامه بانکی و یا چک رمز دار بانکی و یا واریز نقدی به حساب مناقصه گذار بابت تضمین شرکت درهر یک از مناقصات .
۲ . توانائی ارائه ضمانتنامه بانکی « بابت انجام تعهدات » به میزان ۱۰ ٪ (ده درصد) مبلغ کل قرارداد طبق ضوابط مناقصه گذار (در صورت برنده شدن)
۳ . کسب حداقل امتیاز تعیین شده در ارزیابی کیفی ، جهت دعوت در مناقصه فوق الذکر الزامی است .
۴ . هزینه آگهی بعهده برنده مناقصه می باشد .
۵ . شرکت سیمان هرمزگان در رد یا قبول یک یا کلیه پیشنهادات مجاز و مختار می باشد.
۶. در صورت نیاز به اطلاعات فنی با شماره تلفن ۴-۳۳۲۳۷۰۰۱ - ۰۷۶ - واحد فنی مهندسی تماس حاصل گردد.
۷ . شرکت کنندگان می توانند در هر کدام از مناقصات به صورت مجزا شرکت کنند و ضرورتی به شرکت در هر سه مناقصه به طور همزمان نمی باشد.
۸- نشانی تحویل مدارک ارزیابی توسط مناقصه گران :
الف : تهران، بلوار میرداماد، میدان مادر، خیابان شهید سنجابی (بهروز سابق)، بالاتر از میدان مینا پلاك ۳۷- شرکت سیمان هرمزگان - دفتر معاونت بازرگانی .
ب- استان هرمزگان، شهرستان بندرخمیر، کیلومتر ۴ جاده بندرلنگه، کارخانه سیمان هرمزگان، واحد تدارکات
ج- سایت شرکت به نشانی : www.Hormozgancement.com

◄ شرکت سیمان هرمزگان (سهامی عام)

دعوت به همکاری

به یک نفر موزع جهت توزیع روزنامه در سطح شهر بندرعباس نیازمندیم.
داشتن موتورسیکلت و گواهینامه الزامی است.
۰۷۶-۳۲۲۴۱۴۶۲ داخلی ۱۰۲ (ساعت تماس ۸-۱۴)

خبر اختصاصی

درخشش فولاد هرمزگان در جشنواره ملی بهره‌وری

صفحه ۳

لیگ دسته اول فوتسال باشگاه های کشور

صنایع هرمزگان سه امتیاز حساس را کسب کرد

نمایندگان فوتسال هرمزگان در جدالی حساس به مصاف تیم های مشهدی و سیرجانی رفتند. از گروه سوم این مسابقات تیم صنایع هرمزگان ، میزبان استعدادهای درخشان مشهد بود و تیم فولاد هرمزگان در گروه نخست در سالن امام علی سیرجان مهمان تیم گهر زمین بود. در سالن فجر بندرعباس قرمزپوشان صنایع هرمزگان از همان ابتدا بازی را مقابل آبی پوشان مشهدی هجومی شروع کردند و تا پنج دقیقه نخست این دیدار می توانستند دو بار قفل دروازه مهمان خود را باز کنند.

صفحه ۴

مدیر کل زندان های هرمزگان اعلام کرد:

تشییع شهید گمنام دفاع مقدس در زندان های هرمزگان

صفحه ۲

فرمانده انتظامی استان هرمزگان عنوان کرد :

ماجرای فروشنده ۲۷ مغازه با وکالتنامه جعلی

صفحه۵

سخنگوی دانشگاه علوم پزشکی هرمزگان خبر داد:

بیش از ۸۰ درصد موارد کرونا در هرمزگان از سویه اومیکرون است

صفحه ۶