معاون بهداشت وزیر بهداشت اعلام کرد:

یک پرونده سلامت برای هر کد ملی

برنامه‌ریزی پوشش تمام شهرها تا پایان امسال

معصومه نعمتی

معاون بهداشت وزارت بهداشت ضمن تشریح اقدامات انجام شده در جهت تقویت شبکه بهداشت و درمان شهری کشور و همچنین گسترش برنامه سلامت خانواده به کل کشور، گفت: طبق برنامه‌ریزی‌های انجام شده مقرر شده که تا پایان امسال کل جمعیت شهری کشور یعنی معادل ۲۸ میلیون نفر دیگر نیز به برنامه سلامت خانواده بپیوندند.

حسین فرشیدی، شبکه بهداشتی و درمانی کشور را از دستاوردها و افتخارات انقلاب اسلامی خواند که در کنترل بیماری‌ها و افزایش چشمگیر شاخص‌های بهداشتی نقش بی‌بدیلی داشته و در عین حال در تشریح اقدامات انجام شده جهت تقویت شبکه بهداشت و همچنین اجرا و گسترش برنامه پزشک خانواده، گفت: در حال حاضر ۹۷ درصد جمعیت روستایی کشور تحت پوشش برنامه پزشکی خانواده هستند و از این طریق با شبکه بهداشتی و درمانی کشور در ارتباطند.

اقدامات وزارت بهداشت برای تقویت شبکه بهداشت و درمان شهری

وی در همین راستا به اقدامات وزارت بهداشت در دولت سیزدهم در جهت تقویت شبکه بهداشتی و درمانی در مناطق شهری اشاره کرد و توضیح داد: با اجرای برنامه پویش ملی سلامت و شناسایی تعداد زیادی از بیماران فشار خون و دیابت که از بیماری خود اطلاع نداشتند، ضرورت تقویت شبکه بهداشت و درمان شهری بویژه جهت دسترسی سنین بالای ۳۰ سال، بیش از پیش مشخص شد؛ چراکه اگر در شهرها نیز این شبکه همانند روستاها فعال بود، قاعدتا با چنین آماری مواجه نمی‌شدیم.

۲۷میلیون جمعیت شهری تحت پوشش برنامه سلامت خانواده

فرشیدی ادامه داد: به این ترتیب اجرای برنامه سلامت خانواده در مناطق شهری در دستور کار وزارت بهداشت قرار گرفت و پس از هماهنگی‌های لازم با دستگاه‌ها و سازمان‌های ذینفع از جمله سازمان‌های بیمه‌گر و تدوین و اصلاح دستورالعمل‌های مربوطه، برنامه «سلامت خانواده و نظام ارجاع الکترونیک» به تدریج در شهرستان‌های مختلف به اجرا گذاشته شد؛ به طوری که اکنون ۱۹۵ شهرستان و جمعیتی بالغ بر ۲۷ میلیون نفر در این شهرها، تحت پوشش این برنامه قرار دارند و در برنامه داشتیم که با لحاظ اعتبارات لازم، پوشش برنامه در تمام شهرها تا پایان امسال کامل شود.

بیماری‌هایی که غربال می‌شوند

وی با بیان اینکه با اجرای برنامه سلامت خانواده مقرر شده که برای هر ایرانی و هر کد ملی، یک پرونده سلامت ایجاد شود، تاکید کرد: البته اقدامات وزارت بهداشت محدود به تشکیل پرونده سلامت نمی‌شود، بلکه برای هر ایرانی که دارای کد ملی است یک مراقب سلامت در نظر گرفته‌ایم. در مجموع در قالب برنامه سلامت خانواده و نظام ارجاع الکترونیک مقرر شده که مراقبان سلامت سنین بالای ۳۰ سال در شهرها و شهرستان‌های تحت پوشش برنامه، هر شش ماه یک‌بار به لحاظ فشارخون، دیابت و برخی سرطان‌های شایع غربالگری و کنترل شوند.

یک مراقب سلامت به ازای هر ۱۵۰۰ نفر جمعیت

معاون بهداشت وزیر بهداشت با بیان اینکه اجرای طرح سلامت خانواده، زیرساخت‌ها و زمینه اجرای برنامه پزشکی خانواده در مناطق شهری را فراهم می‌کند، افزود: البته مشخص است که اجرای کامل این برنامه و تحقق اهداف در نظر گرفته شده، علاوه بر زیرساخت‌های فیزیکی، نیازمند نیروی انسانی است؛ بر همین اساس در برنامه سلامت خانواده به ازای هر یک هزار و ۵۰۰ نفر جمعیت، یک کارشناس بهداشت لحاظ شد تا به این ترتیب مراقبان سلامت مانند بهورزان در روستاها، مراقبت فعال افراد تحت پوشش خود را داشته باشند. البته در استان‌های فارس و مازندران که چندین سال است برنامه پزشکی خانواده در حال اجراست به ازای هر ۲ هزار و ۵۰۰ نفر یک کارشناس بهداشت به عنوان مراقب سلامت فعال است.

بیماری‌های غیرواگیر عامل بیش از ۸۰ درصد مرگ‌ها

فرشیدی بیماری‌های غیرواگیر را عامل بیش از ۸۰ درصد مرگ‌ها در کشور خواند و با بیان اینکه ۴۳ درصد از این مرگ و میرها به بیماری‌های قلب و عروق مربوط می‌شود که از عوامل خطری نظیر فشارخون بالا و دیابت ناشی می‌شوند، افزود: بنابراین لازم است که مراقبان سلامت با انجام اقدامات تشخیصی بهنگام از پیشرفت بیماری جلوگیری کرده و با ارجاع بیمار شناسایی شده به سطوح بالاتر خدمات، اقدامات درمانی مورد لزوم برای وی فراهم شود.

برنامه‌ریزی پوشش کل جمعیت شهری تا پایان امسال

معاون بهداشت وزیر بهداشت با تاکید بر اهمیت پیشگیری از بیماری‌ها، تشخیص و درمان به موقع بیماری‌ها و همچنین اهمیت افزایش سطح سواد سلامت جامعه در این رابطه، گفت: در مجموع طبق برنامه‌ریزی‌های انجام شده مقرر شده که تا پایان امسال کل جمعیت شهری کشور یعنی معادل ۲۸ میلیون نفر دیگر به برنامه سلامت خانواده بپیوندند.

معاون بهداشت وزیر بهداشت در پایان صحبت‌هایش در تعریف «سلامت» گفت: فرد سالم کسی است که علاوه بر سلامت جسمی از سلامت روانی، اجتماعی و معنوی نیز برخوردار باشد و این درحالیست که ابعاد مختلف سلامت بر سلامت جسمی بسیار تاثیرگذار است و از طرف دیگر هم بیش از ۷۰ درصد عوامل موثر بر سلامت، در خارج از حوزه سلامت و اختیارات مجموعه وزارت بهداشت رقم می‌خورد.

آخرین مهلت ثبت‌نام مواکب اربعین حسینی اعلام شد

سرویس اجتماعی

جانشین رئیس ستاد توسعه و بازسازی عتبات عالیات گفت: علاقه‌مندان به برپایی موکب در ایام اربعین ۱۴۰۳ تا پیش از آغاز محرم(۱۶ تیرماه) فرصت دارند در سامانه موکبداران، اقدام کنند.

به گزارش صبح ساحل، مجید نامجو جانشین رئیس ستاد توسعه و بازسازی عتبات عالیات گفت: علاقه‌مندان برپایی مواکب تخصصی می‌باست ابتدا از کمیته تخصصی مربوط به رشته فعالیت خود در ستاد مرکزی اربعین حسینی، تاییدیه لازم را دریافت کرده سپس در سامانه ویژه موکب داری به نشانی http://mokeb.atabat.org ثبت نام کنند.وی افزود: بر این اساس فعالان فرهنگی که قصد برپایی موکب فرهنگی در ایام اربعین را دارند، باید با مراجعه به کمیته فرهنگی ستاد اربعین استان و دریافت تائیدیه، نسبت به دریافت پروانه موکب داری از طریق سامانه موکب داری ستاد توسعه و بازسازی عتبات عالیات اقدام کنند.نامجو تاکید کرد: متقاضیان دریافت پروانه موکب پزشکی یا درمانی در عراق باید با مراجعه به جمعیت هلال احمر استان و اخذ تائیدیه و مراجعه به سامانه موکب داری نسب به دریافت پروانه موکب داری اقدام کنند.وی در خصوص الزامات عمومی موکب‌هایی که در اربعین ۱۴۰۳ خدمات اسکان ارائه خواهند کرد گفت: حضور پزشک عمومی و پرستار و راه‌اندازی بخش راهنمای زائر و امور گمشدگان ازجمله الزامات مواکب اسکان در اربعین امسال است.جانشین رئیس ستاد توسعه و بازسازی عتبات عالیات با اشاره به تراکم مواکب در شهرهای مقدس عراق و لزوم ساماندهی مواکب ایرانی گفت: برای متقاضیان جدید برپایی موکب، پروانه فعالیت فقط در قرارگاه‌های مرزی صادر خواهد شد.دبیر کمیته مشارکت‌های مردمی، اسکان و تغذیه ستاد اربعین حسینی افزود: عملیات ارسال تجهیزات و اقلام موکب‌ها از ۲۰ محرم آغاز و تا ۱۵ صفر از مرزهای شلمچه، مهران و خسروی انجام خواهد شد.

روش دریافت نوبت در مراکز درمانی هرمزگان تغییر کرد

سرویس اجتماعی

روش دریافت نوبت غیرحضوری در مراکز درمانی تامین اجتماعی هرمزگان تغییر کرد.به گزارش صبح ساحل، مدیریت درمان تامین اجتماعی هرمزگان با صدور اطلاعیه‌ای اعلام کرد: سامانه متمرکز نوبت‌دهی غیرحضوری سازمان تامین اجتماعی با هدف یکپارچه سازی با سراسر کشور و تسهیل در دریافت نوبت از مراکز درمانی، در هرمزگان راه‌اندازی شد.بیمه شدگان برای دریافت نوبت از طریق مراجعه به نشانی اینترنتی https://nobat.tamin.ir، شماره تماس ۳۱۸۰_ ۰۷۶ و کد دستوری #۲۸*۱۴۲۰۲۰*۶۶۵۵* اقدام کنند. مدیریت درمان تامین اجتماعی هرمزگان از بیمه‌شدگان درخواست کرد از مراجعه حضوری خودداری کنند.

میز خبر

آغاز ثبت سفارش کتاب‌های درسی پایه‌های اول، هفتم و دهم در قشم

سرویس اجتماعی

مدیر آموزش و پرورش شهرستان قشم از آغاز ثبت سفارش کتاب‌های درسی پایه‌های اول، هفتم و دهم از دیروز (یکشنبه) برای سال تحصیلی ۱۴۰۳ -۱۴۰۴ در این شهرستان مرزی خبر داد.

به گزارش صبح ساحل، «حسین رنجبر گلشواری»، مدیر آموزش و پرورش شهرستان قشم گفت: دانش آموزان ورودی پایه های اول، هفتم و دهم از امروز - دهم تیرماه - پس از ثبت نام در مدرسه و ثبت و تایید اطلاعات آنها در سامانه سیدا، می توانند با مراجعه به سامانه فروش و توزیع مواد آموزشی به نشانی https://irtextbook.ir/ کتاب‌های درسی خود را سفارش دهند.

وی با بیان اینکه سفارش اینترنتی کتاب‌های درسی نیازمند کد ملی و سریال شناسنامه دانش‌آموز است، گفت: ۶ رقم سمت راست شماره سریال شناسنامه دانش‌آموز نیز رمز ورود به سامانه ثبت کتاب را تشکیل می‌دهد.

مدیر آموزش و پرورش شهرستان قشم ادامه داد: دانش‌آموزان و اولیای آنان، در صورت تمایل می‌توانند از طریق سامانه فروش و توزیع مواد آموزشی نسبت به ثبت سفارش انفرادی اقدام کنند.

رنجبر گلشواری اضافه کرد: همچنین مدیران مدارس برای ثبت سفارش کتاب‌های درسی از امروز دهم تیرماه تا ۶ شهریور ماه فرصت دارند اما باید هرچه زودتر نسبت به انجام این کار اقدام کنند تا با تاخیر در توزیع کتاب های درسی مواجه نشویم.وی گفت: در سال تحصیلی جدید ۳۲ هزار و ۶۰۱ دانش آموز قشمی در ۱۸۴ باب آموزشگاه این شهرستان مرزی زیر نظر یکهزار و ۵۲۴ نفر معلم تحصیل می کنند که از این تعداد ۲۰ هزار و ۷۵ دانش آموز در مقطع ابتدایی و مابقی در مقطع متوسطه است.

لب قند

ضرب المثل های کشاورزی

* گندم «درو» نشده، دلال جلویش جمع است!
* گندم داخلی نمی‌بیند، وگرنه «سلف خر» ماهری است!
* گردوکاری ما، برای رفع بی کاری است!
* شالی کار داخلی از برنج وارداتی می ترسد!
* یارو را توی کرمان راه نمی دادند، سراغ صادرات پسته را می گرفت!
* کسی که برنج «دم سیاه» می خورد، پای قیمتش هم می نشیند!
* با واردات - واردات کردن، قیمت برنج پایین نمی آید!
* مرا به «کود» تو امید نیست، سِم برسان!

«پشمک»

جدول کلمات متقاطع | دوره جدید شماره۴۱۵

طراح : مهدی سنگی

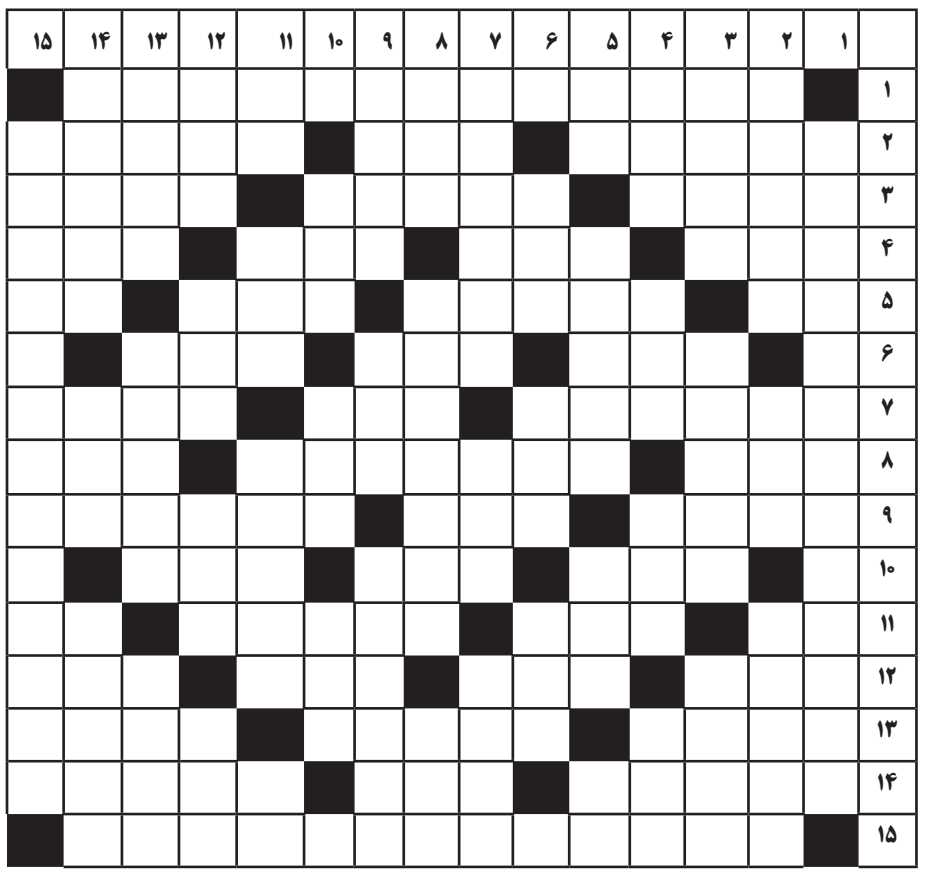

افقی

۱-کتابی از اسکندر بیک منشی ۲- آوای پشه ومگس - از حروف استثناء - کشوری آفریقایی همجوار با موریتانی ۳- پیروز ورستگار- کنسرو میوه جات - ساده لوح وزود باور ۴- فلاتی معروف درآسیا- سیر وسیاحت پاسبان- بخشی از ارتش - رنگ ناخن ۵- چهارمن تبریزی - ظرف شیردوشی ازگاو- برداشت محصول - جدید وتازه ۶- نی تو خالی - آتش عرب - پایان زندگی ۷- کاشف فرانسوی میکروب هاری- امربه یافتن- یکی از هفت سین سفره نوروزی ۸- تک و واحد- پژمرده شدن گل وگیاه- شهر پرباران شمالی کشور ۹- کیسه کش گرمابه- عزم واراده - سرباز داوطلب ۱۰- راه روشن وآشکار - امربه نگفتن- آش برنج ۱۱- کشنده بی صدا- مفتی یهودیان - سلول وجرثومه - معبد بی سروته ۱۲- شهر صنعتی آلمان - نخ تابیده- پادشاهان حبشه را می گفتند - غرور ونخوت ۱۳- مزد وپاداش کار - هدف والا- جدایی ودوری ۱۴- کیسه پول - دهان وآرزو - خوش آهنگی درموسیقی ۱۵- کارگردان ایرانی فیلم اجاره نشینها

عمودی

۱-اثری از آندره ژید نویسنده فرانسوی ۲- قرمز تیره- خوردن عرب- به صورت یخ زده ۳- ویرایش - فراموشی - نژاد ایرانی ۴- عدسی دوربین- برنج شوشتری- اسب قهوه ای- سازتیره ۵- ابرپایین آمده- موسسه معروف آماری- درس زورکی- سازچوپان ۶- میز وکمد هر دو دارند - تقویت کننده امواج رادیویی - جد وپدربزرگ ۷- چنگ نواز عهد خسروپرویز - محل بی خطر- یاغی ونافرمان ۸- رشته کوهی دراروپا- لیاقت داشتن- مادر وطنی ۹- هرزه وبیهوده - عقیده درون صندوق- چارقد و روسری ۱۰- مزه فلفلی - تن و کالبد - قلدر اسبق روستاها ۱۱- حرف کفایت- واحد اندک وزنی- آلت رگ زنی- وارونه جام معروف است ۱۲- پول خرد هندی- مهارشتر- سبد وزنبیل- تصویر غیر واضح درعکاسی ۱۳- فکر واندیشه - منحرف وکجرو- به شکل گردو دایره ای ۱۴- دروغ ترکی- پراکنده ساختن خبر- هرآنچه در مورد پرستش وبندگی باشد ۱۵- اختراع ویل آمریکایی به سال ۱۸۵۱

حل جدول شماره۴۱۴

	۱	۲	۳	۴	۵	۶	۷	۸	۹	۱۰	۱۱	۱۲	۱۳	۱۴	۱۵
۱	غ	ز	ل	ع	ش	ق	■	ر	ا	د	ی	و	م	ت	ر
۲	■	و	د	ی	ع	ه	■	د	ی	و	ا	ر	■	ی	
۳	ب	ی	ک	ا	■	ر	و	ا	■	ا	ن	ه	■	ب	ز
۴	ن	ا	س	و	ت	■	خ	ر	م	ن	■	ی	ا	ل	ه
۵	ا	ک	■	ت	ر	ن	■	ز	م	ا	م	■	ل	و	ک
۶	ک	ن	ش	■	ا	م	ر	و	د	■	ص	ف	و	ر	ا
۷	■	د	و	ز	■	ا	س	ه	■	ک	ل	ر	■	ی	ر
۸	س	■	ت	ا	ر	ی	خ	ا	ل	ن	ا	ص	ر	■	ی
۹	ا	ز	■	ل	ا	ش	■	ی	ا	ک	■	ت	ن	ب	■
۱۰	م	ن	س	و	ج	■	ا	ب	ر	ا	م	■	د	ی	ک
۱۱	و	چ	ب	■	ه	ن	و	ز	■	ش	ا	م	■	ز	ا
۱۲	ن	ا	و	ک	■	ی	ا	ر	ا	■	د	ا	ک	ا	ر
۱۳	ر	ن	■	ت	ا	س	■	گ	ت	و	■	ک	و	ر	س
۱۴	گ	■	س	ا	ل	ا	ر	■	و	ا	ر	س	ی	■	ا
۱۵	س	ت	و	ن	پ	ن	چ	م	■	ر	و	ی	ت	ر	ز